



Ongkharak Shcool

แผนปฏิบัติการ

ประจำปีการศึกษา 2566



โรงเรียนอภครักษ์ จังหวัดนครนายก

สังกัดสำนักงานเขตพื้นที่การศึกษามัธยมศึกษาปราชญ์บุรี นครนายก

คำนำ

แผนปฏิบัติการ ประจำปีการศึกษา 2566 ฉบับนี้ โรงเรียนนงคราญได้จัดทำขึ้นเพื่อใช้เป็นแนวทางในการปฏิบัติงานตามแผนกลยุทธ์ของโรงเรียนนงคราญ โดยเน้นการบริหารจัดการศึกษาแบบมุ่งผลสัมฤทธิ์และมีส่วนร่วมรับผิดชอบต่อคุณภาพการศึกษาให้มีคุณภาพตามมาตรฐานการศึกษามุ่งสู่ “โรงเรียนคุณภาพชั้นนำ” ซึ่งมีรายละเอียดของทิศทางของสถานศึกษา การจัดสรรงบประมาณ แผนงานและโครงการ การกำกับ ติดตาม ประเมินผล และปฏิทินปฏิบัติงานโรงเรียน โดยคำนึงถึงมาตรฐานการศึกษา นโยบายของโรงเรียน ทิศทางของเขตพื้นที่การศึกษามัธยมศึกษาป्राจันบุรี นครนายก ตลอดจนนโยบายของสำนักงานคณะกรรมการการศึกษาขั้นพื้นฐาน

จากข้อเสนอแนะจากการประเมินคุณภาพภายนอกของสถานศึกษา ระดับการศึกษาขั้นพื้นฐาน รอบสี่ และผลการประเมินคุณภาพภายใน ปีการศึกษา 2562 มีจุดที่ควรพัฒนาในด้านผลสัมฤทธิ์ทางการเรียนให้สูงขึ้น ควรพัฒนาด้านการอ่าน การเรียนรู้และทักษะด้านกระบวนการคิด วิเคราะห์ให้เกิดขึ้นกับผู้เรียน ซึ่งโรงเรียนนงคราญได้ดำเนินการพัฒนามาอย่างต่อเนื่องจนทำให้ในปีการศึกษา 2565 ผลสัมฤทธิ์ทางการเรียนของนักเรียนมีค่าเฉลี่ยที่สูงขึ้น

ในการดำเนินงานจัดทำแผนปฏิบัติการในปีการศึกษา 2566 นี้ โรงเรียนนงคราญได้จัดทำโครงการ/กิจกรรมที่มุ่งพัฒนาโรงเรียนนงคราญไปสู่ “โรงเรียนคุณภาพชั้นนำ” ตามวิสัยทัศน์ของโรงเรียนที่ได้จากผู้มีส่วนเกี่ยวข้องทุกฝ่าย โดยมุ่งเน้นพัฒนาคุณภาพผู้เรียนตามมาตรฐานการศึกษา โรงเรียนหวังว่าแผนปฏิบัติการประจำปีการศึกษา 2566 ฉบับนี้ คงจะเป็นประโยชน์สำหรับบุคลากรทุกฝ่ายในโรงเรียนและผู้เกี่ยวข้องในการจัดการศึกษาที่จะดำเนินงานตามแผนได้อย่างมีประสิทธิภาพ และขอขอบคุณคณะกรรมการสถานศึกษาขั้นพื้นฐาน รองผู้อำนวยการโรงเรียนทุกฝ่าย หัวหน้ากลุ่มสาระการเรียนรู้ หัวหน้างาน คณะกรรมการงานนโยบายและแผน และคณะครูทุกท่านที่ได้ร่วมคิด ร่วมเขียน ร่วมจัดทำจนทำให้แผนปฏิบัติการฉบับนี้สำเร็จลุล่วงด้วยดี และหวังเป็นอย่างยิ่งว่าเอกสารนี้ คงได้รับการร่วมแรงร่วมใจในการปฏิบัติงานของผู้มีส่วนร่วมทุกฝ่ายที่จะช่วยให้การพัฒนาคุณภาพทางการศึกษาสำเร็จตามที่ได้วางแผนไว้เป็นอย่างดี

นายสมโภช อินทปัญญา
ผู้อำนวยการโรงเรียนนงคราญ

การให้ความเห็นชอบแผนปฏิบัติการ ประจำปีการศึกษา 2566
โรงเรียนองครักษ์

ที่ประชุมคณะกรรมการสถานศึกษาขั้นพื้นฐานโรงเรียนองครักษ์ ครั้งที่ 2 /2566
เมื่อวันที่ 3 เมษายน 2566 ได้พิจารณาแผนปฏิบัติการ ประจำปีการศึกษา 2566 ของโรงเรียนองครักษ์ แล้ว

1) เห็นชอบในการแบ่งสัดส่วนงบประมาณ ดังนี้

1.1) งบประมาณการงบประมาณ ปีการศึกษา 2566

ประเภทงบประมาณ	ระดับชั้น	จำนวน (คน)	งบประมาณ/คน		รวมรายภาคเรียน		รวม (บาท)
			ภาคเรียน 1	ภาคเรียน 2	ภาคเรียน 1	ภาคเรียน 2	
เงินอุดหนุนรายหัว	ม.ต้น	865	1,785	1,890	1,544,025	1,634,850	3,178,875.00
	ม.ปลาย	757	1,938	2,052	1,467,066	1,553,364	3,020,430.00
เงินอุดหนุน งบประมาณการ ปีการศึกษา 2566					3,011,091	3,188,214	6,199,305.00
เงินอุดหนุน คงเหลือจากปีการศึกษา 2565							2,088,243.58
รวม เงินอุดหนุนนำไปจัดสรร							8,287,548.58
เงินกิจกรรมพัฒนาผู้เรียน	ม.ต้น	865	449	475	388,385	410,875	799,260.00
	ม.ปลาย	757	485	513	367,145	388,341	755,486.00
เงินกิจกรรมพัฒนาผู้เรียน งบประมาณการปีการศึกษา 2566					755,530	799,216	1,554,746.00
เงินกิจกรรมพัฒนาผู้เรียน คงเหลือจากปีการศึกษา 2565 (ปีงบ 1/66)							272,268.69
รวม เงินกิจกรรมนำไปจัดสรร							1,827,014.69
เงินรายได้สถานศึกษา							
เงินรายได้ คงเหลือปี 2565 ณ 28 ก.พ.66							2,249,881.70
ก้นเงินเหลือมปี							18,000.00
• เงินรายได้ คงเหลือหลังจ่ายก้นเงินเหลือมปี							2,231,881.70
• เงินเก็บค่าคอมพิวเตอร์	ม.ต้น	865	500	500	432,500	432,500	865,000.00
	ม.ปลาย	757	500	500	378,500	378,500	757,000.00
รวม เงินเก็บค่าคอมพิวเตอร์นำไปจัดสรร							1,622,000.00
• เงินเก็บค่าครูต่างชาติ(ปกติ)	ม.ต้น (ปกติ)	815	500	500	407,500	407,500	815,000.00
	ม.ปลาย(ปกติ)	757	500	500	378,500	378,500	757,000.00
เงินเก็บค่าครูต่างชาติ คงเหลือปี 2565 ณ 28 ก.พ.66							2,655,664.44
รวม เงินเก็บค่าครูต่างชาตินำไปจัดสรร							4,227,664.44
• เงินห้องเรียน MEP	ม.1-3(MEP)	50	13,500	13,500	675,000	675,000	1,350,000.00
• เงินห้องเรียน SMTE	ม.4-6(SMTE)	88	2,000	2,000	176,000	176,000	352,000.00
• เงินพัฒนาการศึกษา	ม.1,ม.4	438	300	100	131,400	43,800	175,200.00
	ม.2,3,5,6	1,184	100	100	118,400	118,400	236,800.00
เงินพัฒนาการศึกษาคงเหลือปี 2565 ณ 28 ก.พ.66							440,987.90
รวม เงินพัฒนาการศึกษา นำไปจัดสรร							852,987.90
รวม เงินรายได้สถานศึกษา							10,636,534.04
เงินค่านั่งสื่อเรียน							1,900,000.00
รวมเงินงบประมาณทุกประเภททั้งหมด							22,651,097.31

1.2) จัดสรรงบประมาณรายจ่ายส่วนกลาง

รายการ	ประเภทเงินงบประมาณ			เงินรายได้สถานศึกษา					รวม
	อุดหนุน	กิจกรรมพัฒนาฯ	หนังสือเรียน	คอม	MEP	SMTE	ครูต่างชาติ (ปกติ)	พัฒนาการศึกษา	
ค่าสาธารณูปโภค									
•ค่าน้ำประปา	300,000								300,000
•ค่าไฟฟ้า	2,000,000								2,000,000
•ค่าโทรศัพท์	10,000								10,000
•ค่าไปรษณีย์	12,000								12,000
•ค่าอินเทอร์เน็ต	38,900	81,100							120,000
รวม	2,360,900	81,100	0	0	0	0	0	0	2,442,000
ค่ารายจ่ายส่วนกลาง									
•ค่าจ้างบุคลากร	990,000				700,000		1,866,000.00		3,556,000
•ค่าใช้จ่ายการไปราชการ	120,000								120,000
•ค่าน้ำมันเชื้อเพลิง	200,000								200,000
•ค่าซ่อมบำรุงยานพาหนะ	150,000								150,000
•ค่าเช่าคอมพิวเตอร์				2,000,000					2,000,000
•จัดซื้อคอมพิวเตอร์				1,000,000					1,000,000
•งานอาคารสถานที่	1,000,000							300,000	1,300,000
•ค่าระบบพัฒนาการศึกษา								500,000	500,000
•ค่ากระดาษ หมึก	100,000		150,000						250,000
รวม	2,560,000	0	150,000	3,000,000	700,000	0	1,866,000	800,000	9,076,000
รวมค่าสาธารณูปโภค/รายจ่ายส่วนกลาง	4,920,900	81,100	150,000	3,000,000	700,000	0	1,866,000	800,000	11,518,000
งบประมาณที่มีทั้งหมด	8,287,548.58	1,827,014.69	1,900,000	3,853,881.70	1,350,000	352,000	4,227,664.44	852,987.90	22,651,097.31
•สำรองจ่าย	677,173.58								677,173.58
•จอ LED อาคารเอนกประสงค์	1,000,000								1,000,000
•จัดซื้อหนังสือ			1,750,000						1,750,000
คงเหลือสุทธิไปจัดสรร	1,689,475	1745914.69	0	853,881.70	650,000	352,000	2,361,664.44	52,987.90	7,705,923.73
•งบประมาณตามแผนงาน	1,689,475	1,538,083.00	0	0	270,510	337,330	0	32,850.00	3,868,248.00
คงเหลือ	0	207,831.69	0	853,881.70	379,490	14,670	2,361,664.44	20,137.90	3,837,675.73

1.3) การจัดสรรงบประมาณในโครงการตามแผนปฏิบัติการ ปีการศึกษา 2566

ที่	แผนงาน	ประเภทเงินงบประมาณ				รวม
		อุดหนุน	กิจกรรมพัฒนาฯ	รายได้สถานศึกษา	อื่นๆ	
1	แผนงาน จุดเน้นตามกลยุทธ์					
	ยุทธศาสตร์ที่ 1 ยกระดับคุณภาพนักเรียน	251,370	722,548	0	3,600	977,518.00
	ยุทธศาสตร์ที่ 2 ยกระดับคุณภาพครู	47,700	0	0	318,000	365,700.00
	ยุทธศาสตร์ที่ 3 ยกระดับคุณภาพ การบริหารจัดการ	100,275	10,200	0	78,250	188,725.00
	ยุทธศาสตร์ที่ 4 การสร้างสังคม แห่งการเรียนรู้	182,315	1,235	0	0	183,550.00
	รวมทั้งหมด	581,660	733,983	0	399,850	1,715,493.00
2	แผนงาน ทั่วไป					
	กลุ่มบริหารวิชาการ					
	งานวิชาการ	136,150	0	0	4,000	140,150
	วิทยาศาสตร์ และเทคโนโลยี	75,580	35,000	0	0	110,580
	คณิตศาสตร์	55,720	0	0	0	55,720
	ภาษาไทย	22,110	13,540	0	0	35,650
	สังคมศึกษา ฯ	5,500	10,000	0	0	15,500
	ภาษาต่างประเทศ	89,800	2,000	0	0	91,800
	ศิลปะ	86,600	0	0	0	86,600
	สุขศึกษาและพลศึกษา	60,000	50,000	0	0	110,000
	การทำงานอาชีพ	62,300	20,700	0	0	83,000
	กิจกรรมพัฒนาผู้เรียน	13,200	610,700	0	12,025	635,925
	รวม งบประมาณวิชาการ	606,960	741,940	0	16,025	1,364,925
	กลุ่มบริหารงบประมาณ	47,505	0	0	0	47,505
	กลุ่มบริหารงานบุคคล	86,000	0	0	5,000	91,000
	กลุ่มบริหารทั่วไป	361,110	0	32,850	0	393,960
	รวมทั้งหมด	1,101,575	741,940	32,850	21,025	1,897,390
3	แผนงาน โครงการห้องเรียนพิเศษ MEP	0	0	270,510	0	270,510
4	แผนงาน โครงการห้องเรียนพิเศษ SMTE	0	61,600	337,330	0	398,930
5	แผนงาน ศูนย์ HCEC	0	560	0	50,000	50,560
6	แผนงาน ศูนย์โอลิมปิกวิชาการ สอวน. วิชาชีพวิทยา	6,240	0	0	654,000	660,240
7	แผนงาน ศูนย์พัฒนาวิชาการ กลุ่มสาระการ เรียนรู้ภาษาต่างประเทศ จังหวัดนครนายก	0	0	0	31,800	31,800
	รวม งบประมาณที่อนุมัติทั้งหมด	1,689,475	1,538,083	640,690	1,156,675	5,024,923

2) เห็นชอบให้ดำเนินการตามแผนปฏิบัติการ ประจำปีการศึกษา 2566 ได้



(นายศรชัย ธรรมธีระ)

ประธานคณะกรรมการสถานศึกษาขั้นพื้นฐาน
โรงเรียนองครักษ์

สารบัญ

	หน้า
ส่วนที่ 1 บทนำ	1
1. สภาพปัจจุบันของสถานศึกษา	1
2. ข้อมูลด้านบริหาร	5
3. ข้อมูลนักเรียน	6
4. ข้อมูลบุคลากร	7
5. ลักษณะชุมชน	7
ส่วนที่ 2 ทิศทางของสถานศึกษา	9
1. วิสัยทัศน์	9
2. พันธกิจ	9
3. ยุทธศาสตร์	9
4. เป้าประสงค์	8
5. กลยุทธ์	9
6. เอกลักษณะของโรงเรียนองค์กรักษ์	10
7. อัตลักษณ์ของโรงเรียนองค์กรักษ์	10
8. คุณธรรมอัตลักษณ์	10
9. แผนงานโครงการ	10
ส่วนที่ 3 รายละเอียดการจัดสรรงบประมาณ	11
1. งบประมาณการจำนวนนักเรียน ปีการศึกษา 2566	11
2. งบประมาณการงบประมาณ ปีการศึกษา 2566	12
3. จัดสรรงบประมาณรายจ่ายส่วนกลาง	13
4. การจัดสรรงบประมาณในโครงการตามแผนปฏิบัติการ ปีการศึกษา 2566	14
5. สัดส่วนการจัดสรรงบประมาณโครงการตามแผนปฏิบัติการปีการศึกษา 2566	15
ส่วนที่ 4 โครงการจำแนกตามแผนงาน	16
1. แผนงาน จุดเน้นตามกลยุทธ์	17
2. แผนงาน ทั่วไป	27
3. แผนงาน โครงการห้องเรียนพิเศษ MEP	43
4. แผนงาน โครงการห้องเรียนพิเศษ SMTE	45
5. แผนงาน ศูนย์ HCEC	47
6. แผนงาน ศูนย์โอลิมปิกวิชาการ สอวน. วิชาซีวีวิทยา	49
7. แผนงาน ศูนย์พัฒนาวิชาการ กลุ่มสาระการเรียนรู้ภาษาต่างประเทศ จังหวัดนครนายก	51
ส่วนที่ 5 การกำกับ ติดตาม ประเมินและรายงาน	53
ปฏิทินการปฏิบัติการกำกับ ติดตาม ประเมินและรายงาน	53
ปฏิทินปฏิบัติงานโรงเรียนองค์กรักษ์	54

สารบัญ (ต่อ)

	หน้า
ภาคผนวก	64
มาตรฐานการศึกษา ระดับการศึกษาขั้นพื้นฐาน ฉบับลงวันที่ 6 สิงหาคม พ.ศ.2561	65
นโยบายสำนักงานเขตพื้นที่การศึกษามัธยมศึกษาปราชญ์บุรี นครนายก ปีงบประมาณ 2566	66
วิสัยทัศน์ พันธกิจของสำนักงานคณะกรรมการการศึกษาขั้นพื้นฐาน	67
นโยบายสำนักงานคณะกรรมการการศึกษาขั้นพื้นฐาน ปีงบประมาณ พ.ศ. 2566	67
จุดเน้นการขับเคลื่อนโรงเรียนคุณภาพ	69
แต่งตั้งคณะกรรมการจัดทำแผนปฏิบัติการ ปีการศึกษา 2566	70

ส่วนที่ 1

บทนำ

1. สภาพปัจจุบันของสถานศึกษา

1.1 สถานศึกษา : โรงเรียนองครักษ์

ตั้งอยู่ที่ : 78 หมู่ 3 ตำบลองครักษ์ อำเภองครักษ์ จังหวัดนครนายก 26120

โทรศัพท์ : 0-3739-1299

โทรสาร : 0-3732-2591

Website : <http://www.ors.ac.th>

E-mail : okr2500@gmail.com

สังกัด : สำนักงานเขตพื้นที่การศึกษามัธยมศึกษาปราจีนบุรี นครนายก

1.2 ประวัติโรงเรียนองครักษ์

โรงเรียนองครักษ์เป็นโรงเรียน ระดับมัธยมศึกษา สังกัดสำนักงานเขตพื้นที่การศึกษามัธยมศึกษาปราจีนบุรี นครนายก สำนักงานคณะกรรมการการศึกษาขั้นพื้นฐาน กระทรวงศึกษาธิการ ก่อตั้ง และเริ่มเปิดการสอน วันที่ 17 พฤษภาคม พ.ศ. 2500 ช่วงแรกของการเปิดทำการสอน ยังไม่มีอาคารเรียนได้อาศัยอาคารเรียนของโรงเรียนองครักษ์ (ประถมปลาย)เรียนไปพลางก่อน ต่อมาโรงเรียนได้ก่อสร้างด้วยเงิน ก.ศ.ส. เป็นจำนวนเงินทั้งสิ้น 855,043.00 บาท ซึ่งฯพณฯ จอมพล ป.พิบูลสงคราม นายกรัฐมนตรี อนุมัติเงินดังกล่าว ก่อสร้างเสร็จเรียบร้อยและเริ่มเข้าเรียนในอาคารใหม่ตั้งแต่วันที่ 25 พฤศจิกายน 2500 ที่ดินจำนวน 15 ไร่ ซึ่งเป็นที่ก่อสร้างอาคารเรียนและอาคารอื่นๆ นั้น นายอนันต์ นางปทุม เมตะศิริ ได้อุทิศให้แก่ราชการเพื่อใช้เป็นสาธารณประโยชน์ โดยมีได้ทำนิติกรรมยกให้แก่ประการใดเพียงแต่ยกให้ใช้ประโยชน์ต่อหน้าผู้ใหญ่และคณะกรรมการอำเภอเท่านั้น

ต่อมา นายสำเนียง พาแพง ได้มารับตำแหน่งครูใหญ่แทน นายสาคร เขิดชู เมื่อวันที่ 9 กรกฎาคม พ.ศ. 2514 ทราบปัญหาว่ากรมสามัญศึกษาไม่สามารถจัดสรรงบประมาณให้ได้หากยังไม่มีที่ดินในกรรมสิทธิ์ จึงได้แจ้งความจำเป็นขอขยายโรงเรียนให้นายอำเภอทราบซึ่งนายอำเภอ นายจำรัส พรรังสฤษฎ์ได้ร่วมแก้ปัญหา โดยขอที่ดินของคุณนายสินธุ์ จามรมาน และนายสง่า ณ ระนอง ซึ่งยกกรรมสิทธิ์ให้แก่กรมสามัญศึกษา เป็นที่ก่อสร้างโรงเรียนองครักษ์ จำนวน 34 ไร่ 3 งาน 95 ตารางวา

ในวันที่ 18 สิงหาคม 2516 คุณนายสินธุ์ จามรมาน ผู้รับมอบอำนาจจาก เรืออากาศเอกพจน์ สนิทวงศ์ ณ อยุธยา และนาวาตรีปิยะพันธ์ สนิทวงศ์ ณ อยุธยา ผู้จัดการมรดก ม.ร.ว.สุพรรณ สนิทวงศ์ เป็นผู้มาจดทะเบียนกรรมสิทธิ์ ให้แก่กรมสามัญศึกษา โดยมีศึกษาธิการจังหวัด (นายฉงน คงทรัพย์) เป็นผู้รับแทนกรมสามัญศึกษา

โรงเรียนองครักษ์ ได้รับงบประมาณก่อสร้างโรงฝึกงานอุตสาหกรรมศิลป์ และ อาคารเรียนตลอดจนอาคารประกอบต่าง ๆ ในที่ดินแห่งใหม่ และย้ายสถานที่เรียนจากที่ดินเดิม มาอยู่ในที่ดินแห่งใหม่ เลขที่ 78 หมู่ที่ 3 ต.องครักษ์ อ.องครักษ์ จ.นครนายก เมื่อวันที่ 17 มกราคม 2517

ปีการศึกษา 2546 โรงเรียนองครักษ์ได้รับคัดเลือกเป็นโรงเรียนในโครงการหนึ่งอำเภอหนึ่งโรงเรียนในฝัน และด้วยความร่วมมืออย่างดียิ่งของศิษย์เก่า ผู้ปกครอง ชุมชน และผู้มีอุปการะคุณ โรงเรียนได้พัฒนาอย่างรวดเร็วทุกด้าน

วันที่ 20 ธันวาคม 2548 โรงเรียนองครักษ์ได้เป็นต้นแบบ “โรงเรียนหนึ่งอำเภอหนึ่งโรงเรียนในฝัน” รุ่นที่ 1

ปีการศึกษา 2555 โรงเรียนนงคราญได้รับการคัดเลือกให้เป็นศูนย์โรงเรียนขยายผลของมูลนิธิส่งเสริมโอลิมปิกวิชาการและพัฒนามาตรฐานวิทยาศาสตร์ศึกษา ในพระอุปถัมภ์สมเด็จพระพี่นางเธอ เจ้าฟ้ากัลยาณิวัฒนา กรมหลวงนราธิวาสราชนครินทร์ (สอวน.) สาขาชีววิทยา

ปีการศึกษา 2563 โรงเรียนนงคราญได้รับจัดตั้งให้เป็นศูนย์พัฒนาศักยภาพบุคคล เพื่อความเป็นเลิศ (Human Capital Excellence Center : HCEC) จังหวัดนครนายก

ปีการศึกษา 2564 โรงเรียนนงคราญได้รับการคัดเลือกจากสำนักงานเขตพื้นที่การศึกษา มัธยมศึกษาป्राจจีนบุรี นครนายก ให้เป็นโรงเรียนคุณภาพประจำจังหวัดนครนายก

1.3 สัญลักษณ์ประจำโรงเรียน



ตราประจำโรงเรียน : รูปหมวกราของครักษ์ มีดาบคาดเฉียง ซึ่งเป็นสัญลักษณ์ของอำเภองงครักษ์

อักษรย่อ : อ.ร.

พระพุทธรูปประจำโรงเรียน : พระพุทธรูปกาญจนมงคล

สีประจำโรงเรียน : สีแสด-ขาว

สีแสด หมายถึง ความร่วมมือทั้งกายใจ เพื่อโรงเรียนและประเทศชาติ

สีขาว หมายถึง จิตใจที่สะอาดบริสุทธิ์ ความเสียสละและมีคุณธรรมประจำใจ

1.4 ปณิธาน ปรัชญา

ปณิธาน : ประพฤติดี มีวินัย ใฝ่วิชา รักษาอนามัย

ปรัชญา : สุชา สงฆสส สามคคี ความสามัคคีของหมู่คณะทำให้เกิดสุข

1.5 เนื้อที่ : 34 ไร่ 3 งาน 95 ตารางวา

1.6 แผนผังโรงเรียน



รูปภาพ 1 แผนผังโรงเรียนนงคราญ

1.7 พื้นที่บริการ

ตำบลนงคราญ	: หมู่ 1, 2, 3, 4, 5, 6, 7
ตำบลคลองใหญ่	: หมู่ 2, 3, 4, 5, 6, 7, 8, 10
ตำบลศิระกระบือ	: หมู่ 2, 7, 8, 9, 10, 11, 13
ตำบลบางลูกเสือ	: หมู่ 1, 2, 3, 4, 5, 10, 11, 12
ตำบลบางสมบุรณ์	: หมู่ 1, 2, 4, 5
ตำบลบึงศาล	: หมู่ 3, 4, 6
ตำบลทรายมูล	: หมู่ 1, 2, 3, 5, 6, 7, 8, 9, 11
ตำบลบางปลากรด	: หมู่ 4, 11
ตำบลโพธิ์แทน	: หมู่ 3, 9

1.8 การจัดการศึกษาขั้นพื้นฐาน

ระดับชั้นมัธยมศึกษาตอนต้น : ชั้นมัธยมศึกษาปีที่ 1 – 3

ในระดับชั้นมัธยมศึกษาปีที่ 1/1 ชั้นมัธยมศึกษาปีที่ 2/1 และในชั้นมัธยมศึกษาปีที่ 3/1

เป็นแผนการจัดการเรียนการสอนตามหลักสูตรกระทรวงศึกษาธิการเป็นภาษาอังกฤษ Mini English Program (MEP) ซึ่งมีการจัดการเรียนรู้เป็นภาษาอังกฤษโดยครูต่างชาติ ในรายวิชาคณิตศาสตร์ วิทยาศาสตร์ คอมพิวเตอร์ ภาษาอังกฤษ และรายวิชาสุขศึกษาและพลศึกษา

ในระดับชั้นมัธยมศึกษาปีที่ 1/2-1/9 จัดห้องเรียนแบบคละความสามารถนักเรียน ระดับชั้นมัธยมศึกษาปีที่ 2/2 และชั้นมัธยมศึกษาปีที่ 3/2 เป็นห้องเรียนของนักเรียนที่มีผลคะแนนสอบผ่านการคัดเลือกเข้าห้องเรียนปกติอยู่ในระดับที่สูงที่สุดของแต่ละระดับชั้น ส่วนในห้องเรียนอื่น ๆ จะจัดห้องเรียนแบบคละความสามารถนักเรียน

ระดับชั้นมัธยมศึกษาตอนปลาย : ชั้นมัธยมศึกษาปีที่ 4 – 6

1. แผนการเรียน วิทยาศาสตร์ – คณิตศาสตร์

ห้องเรียนพิเศษวิทยาศาสตร์ ตามโครงการของสถาบันส่งเสริมการสอนวิทยาศาสตร์และเทคโนโลยี (สสวท.) เป็นนักเรียนในชั้นมัธยมศึกษาปีที่ 4/1 ชั้นมัธยมศึกษาปีที่ 5/1 และชั้นมัธยมศึกษาปีที่ 6/1

ห้องเรียนปกติ เป็นนักเรียนในชั้นมัธยมศึกษาปีที่ 4/2-4/3 ชั้นมัธยมศึกษาปีที่ 5/2-5/3 และชั้นมัธยมศึกษาปีที่ 6/2-6/3 การจัดห้องเรียนในชั้นมัธยมศึกษาปีที่ 4/2-4/3 จะจัดห้องเรียนแบบคละความสามารถนักเรียน และในชั้นมัธยมศึกษาปีที่ 5/2 และชั้นมัธยมศึกษาปีที่ 6/2 เป็นห้องเรียนของนักเรียนที่มีผลคะแนนสอบผ่านการคัดเลือกเข้าห้องเรียนปกติอยู่ในระดับที่สูงที่สุดของแต่ละระดับชั้น

2. แผนการเรียน คณิตศาสตร์ – อังกฤษ ชั้นมัธยมศึกษาปีที่ 4/4 แผนการเรียน

ตามหลักสูตรสถานศึกษา โรงเรียนอครักษ์ ปีการศึกษา 2566

3. แผนการเรียน อังกฤษ – ภาษาจีน ชั้นมัธยมศึกษาปีที่ 4/5 แผนการเรียนตามหลักสูตร

สถานศึกษา โรงเรียนอครักษ์ ปีการศึกษา 2566

4. แผนการเรียน ภาษาไทย – สังคมศึกษา ชั้นมัธยมศึกษาปีที่ 4/6 แผนการเรียน

ตามหลักสูตรสถานศึกษา โรงเรียนอครักษ์ ปีการศึกษา 2566

5. แผนการเรียน ศิลป์ – อาชีพ เปิดแผนการเรียนตามหลักสูตรสถานศึกษา โรงเรียน

อครักษ์ ปีการศึกษา 2566

5.1 แผนการเรียน อุตสาหกรรม – เกษตร ชั้นมัธยมศึกษาปีที่ 4/7

5.2 แผนการเรียน ธุรกิจ – คหกรรม ชั้นมัธยมศึกษาปีที่ 4/8

6. แผนการเรียน ศิลป์ – ภาษาจีน ในชั้นมัธยมศึกษาปีที่ 5/4 ชั้นมัธยมศึกษาปีที่ 6/4

7. แผนการเรียน ศิลป์ – ธุรกิจ ในชั้นมัธยมศึกษาปีที่ 5/5 ชั้นมัธยมศึกษาปีที่ 6/5

8. แผนการเรียน ศิลป์ – ทั่วไป ในชั้นมัธยมศึกษาปีที่ 5/6-5/8 ชั้นมัธยมศึกษาปีที่ 6/6-6/7

1.9 คณะกรรมการสถานศึกษา

1. นายศรชัย ธรรมธีระ	ประธานคณะกรรมการสถานศึกษา
2. นางอนงค์ ลำเจียก	กรรมการผู้แทนผู้ปกครอง
3. นายทวีป จิระโร	กรรมการผู้แทนครู
4. นายสำเริง เสนอใจ	กรรมการผู้แทนศิษย์เก่า
5. นางธนวันต์ นิลเอวาะ	กรรมการผู้แทนองค์กรส่วนท้องถิ่น
6. นายณัฐฐนิช นุ่มสารพัฒน์	กรรมการผู้แทนองค์กรชุมชน
7. พระอธิการชัยวัฒน์ จนุ ทธม โม	กรรมการผู้แทนองค์กรศาสนา
8. นางศิริพร พิสุทธิพงษ์	กรรมการผู้แทนองค์กรศาสนา
9. นายสมศักดิ์ จริยะสิริกุล	กรรมการผู้ทรงคุณวุฒิ
10. นางนิภา ธรรมธีระ	กรรมการผู้ทรงคุณวุฒิ
11. นายพิทยา ตรีระวานนท์	กรรมการผู้ทรงคุณวุฒิ
12. นางสาวลี จบศรี	กรรมการผู้ทรงคุณวุฒิ
13. นายพิชิต เพิ่มทอง	กรรมการผู้ทรงคุณวุฒิ
14. นางสาวศศิชนก ธรรมเจริญ	กรรมการผู้ทรงคุณวุฒิ
15. นายสมโภช อินทปัญญา	กรรมการและเลขานุการ

2. ข้อมูลด้านบริหาร

2.1 ผู้อำนวยการโรงเรียน

นายสมโภช อินทปัญญา ผู้อำนวยการโรงเรียนหนองครักษ์
วุฒิการศึกษา ปริญญาโท สาขาการบริหารการศึกษา

2.2 รองผู้อำนวยการโรงเรียน

นายทวีป จิระโร รองผู้อำนวยการกลุ่มบริหารทั่วไป
วุฒิการศึกษา ปริญญาโท สาขาการบริหารการศึกษา

นางสาวจิตราพร เนียมจ้อย รองผู้อำนวยการกลุ่มบริหารงานบุคคล
วุฒิการศึกษา ปริญญาโท สาขาการบริหารการศึกษา

นางสาวพิมพ์เพชร เพชรประยูร รองผู้อำนวยการกลุ่มบริหารงบประมาณ
วุฒิการศึกษา ปริญญาโท สาขาการบริหารการศึกษา

นายเรวัตร์ งามบุรงค์ รองผู้อำนวยการกลุ่มบริหารวิชาการ
วุฒิการศึกษา ปริญญาโท สาขาการบริหารการศึกษา

2.3 ทำเนียบผู้บริหาร

นับตั้งแต่ก่อตั้งโรงเรียนหนองครักษ์ มีผู้บริหารโรงเรียน รวม 15 คน ดังมีรายนาม ต่อไปนี้

ลำดับที่	ปี พ.ศ.	ชื่อผู้บริหาร	ตำแหน่ง
1	2500-2513	นายสาคร เขิดชู	ครูใหญ่
2	2513-2514	นายม้วน เย็นศรี	รักษาการในตำแหน่งครูใหญ่
3	2514-2518	นายสำเนียง พาแพง	ครูใหญ่
4	2518-2523	นายสำเนียง พาแพง	อาจารย์ใหญ่
5	2523-2530	นายชวาล ศรีพลาย	ผู้อำนวยการ
6	2530-2535	นายประยุทธ์ วรรณบุตร	ผู้อำนวยการ
7	2535-2542	นายทองหล่อ ชัยวงศ์ษา	ผู้อำนวยการ
8	2542-2543	นายไล่ เดxonันทวิทยา	ผู้อำนวยการ
9	5 พ.ย. 2543 – 25 ม.ค. 2544	นายสุพล พรหมประเสริฐ	ผู้อำนวยการ
10	26 ม.ค. 2544 – 26 ธ.ค. 2545	นายปัญญา คล้ายจันทร์	ผู้อำนวยการ
11	27 ธ.ค. 2545 – 30 ก.ย. 2549	นางดุขฎี หนองพงษ์	ผู้อำนวยการ
12	1 ต.ค. 2549 – 8 พ.ย. 2555	นายเพ็ญศักดิ์ แจ้งเหตุผล	ผู้อำนวยการ
13	12 ก.พ. 2556 – 30 ก.ย. 2561	นายนิวัฒน์ พัฒนไพบูลย์	ผู้อำนวยการ
14	29 ต.ค. 2561 – 30 ก.ย. 2565	นายองอาจ พุ่มมี	ผู้อำนวยการ
15	12 ต.ค. 2565 – ปัจจุบัน	นายสมโภช อินทปัญญา	ผู้อำนวยการ

2.4 โครงสร้างการบริหารงานโรงเรียน

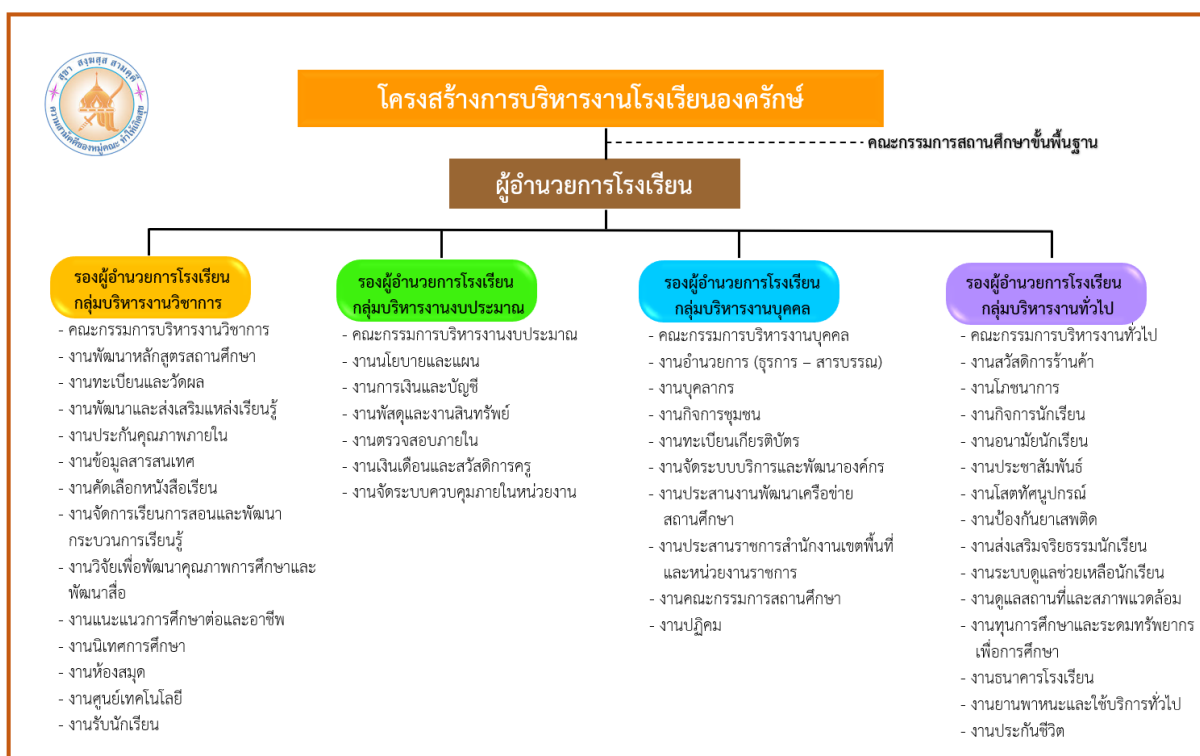

3. ข้อมูลนักเรียน

โรงเรียนองค์กรักษ์เป็นโรงเรียนมัธยมศึกษาขนาดใหญ่พิเศษ จัดการเรียนการสอนระดับมัธยมศึกษาตอนต้นและมัธยมศึกษาตอนปลาย ภาคเรียนที่ 1 ปีการศึกษา 2566 มีห้องเรียนจำนวน 49 ห้องเรียน มีแผนการจัดชั้นเรียน ดังนี้

ระดับมัธยมศึกษาตอนต้น 9 : 9 : 8

ระดับมัธยมศึกษาตอนปลาย 8 : 8 : 7

จำนวนนักเรียนโรงเรียนองค์กรักษ์

ภาคเรียนที่ 1 ปีการศึกษา 2566 ณ วันที่ 10 มิถุนายน 2566

ชั้น	จำนวนห้อง	จำนวนนักเรียน
มัธยมศึกษาปีที่ 1	9	284
มัธยมศึกษาปีที่ 2	9	328
มัธยมศึกษาปีที่ 3	8	294
รวมมัธยมศึกษาตอนต้น	26	906
มัธยมศึกษาปีที่ 4	8	268
มัธยมศึกษาปีที่ 5	8	292
มัธยมศึกษาปีที่ 6	7	243
รวมมัธยมศึกษาตอนปลาย	23	803
รวมทั้งหมด	49	1,709

4. ข้อมูลบุคลากร

ภาคเรียนที่ 1 ปีการศึกษา 2566 ณ วันที่ 10 มิถุนายน 2566

ประเภทของบุคลากร	จำนวนบุคลากร		
	ชาย	หญิง	รวม
1. ผู้อำนวยการโรงเรียน	1	-	1
2. รองผู้อำนวยการโรงเรียน	2	2	4
3. ครู ชำนาญการพิเศษ	2	20	22
4. ครู ชำนาญการ	4	8	12
5. ครู ปฏิบัติการ	9	18	27
6. ครูผู้ช่วย	3	7	10
8. พนักงานราชการ	-	2	2
9. ครูอัตราจ้าง	1	6	7
10. ครูขาดแคลนชั้นวิกฤต	-	1	1
11. ครูต่างชาติ	1	5	6
11. เจ้าหน้าที่ธุรการ	-	1	1
12. นักวิชาการเงิน	-	1	1
13. ลูกจ้างประจำ	2	2	4
รวมทั้งสิ้น	25	73	98

5. ลักษณะชุมชน

ความเป็นมา

อำเภองครักษ์มีตำนานว่า เมื่อครั้งพระบาทสมเด็จพระจุลจอมเกล้าเจ้าอยู่หัวได้เสด็จประพาสต้นแถบนี้ และได้พักประทับแรม ณ บริเวณริมแม่น้ำนครนายกซึ่งเป็นที่ตั้งของศาลเจ้าพ่อองค์รักษ์ในปัจจุบัน ระหว่างประทับแรมอยู่นั้นนายทหารราชองครักษ์ได้ป่วยและเสียชีวิตลง จึงโปรดฯ ให้ตั้งศาลขึ้นเพื่อเป็นอนุสรณ์ อำเภอนี้จึงได้รับการเรียนขานว่า อำเภองครักษ์

สภาพทางภูมิศาสตร์

อำเภองครักษ์เป็นอำเภอที่ตั้งอยู่ทางทิศใต้ของจังหวัดนครนายก พื้นที่ส่วนใหญ่เป็นที่ราบลุ่มน้ำท่วมถึง

สภาพทั่วไปที่ตั้ง

โรงเรียนงครักษ์ตั้งอยู่ในอำเภองครักษ์ซึ่งอยู่ทางทิศตะวันตกเฉียงใต้ของจังหวัดนครนายก แบ่งการปกครองออกเป็น 12 ตำบล 112 หมู่บ้าน มีอาณาเขตติดต่อกับเขตการปกครองข้างเคียงดังต่อไปนี้

ทิศเหนือ	ติด อำเภอนองเสือ (จังหวัดปทุมธานี) และอำเภอบ้านนา (จังหวัดนครนายก)
ทิศตะวันออก	ติด อำเภอบ้านนาและอำเภอเมืองนครนายก (จังหวัดนครนายก)
ทิศใต้	ติด อำเภอบ้านสร้าง (จังหวัดปราจีนบุรี) และอำเภอบางน้ำเปรี้ยว (จังหวัดฉะเชิงเทรา)
ทิศตะวันตก	ติด อำเภอลำลูกกา อำเภอธัญบุรี และอำเภอนองเสือ (จังหวัดปทุมธานี)

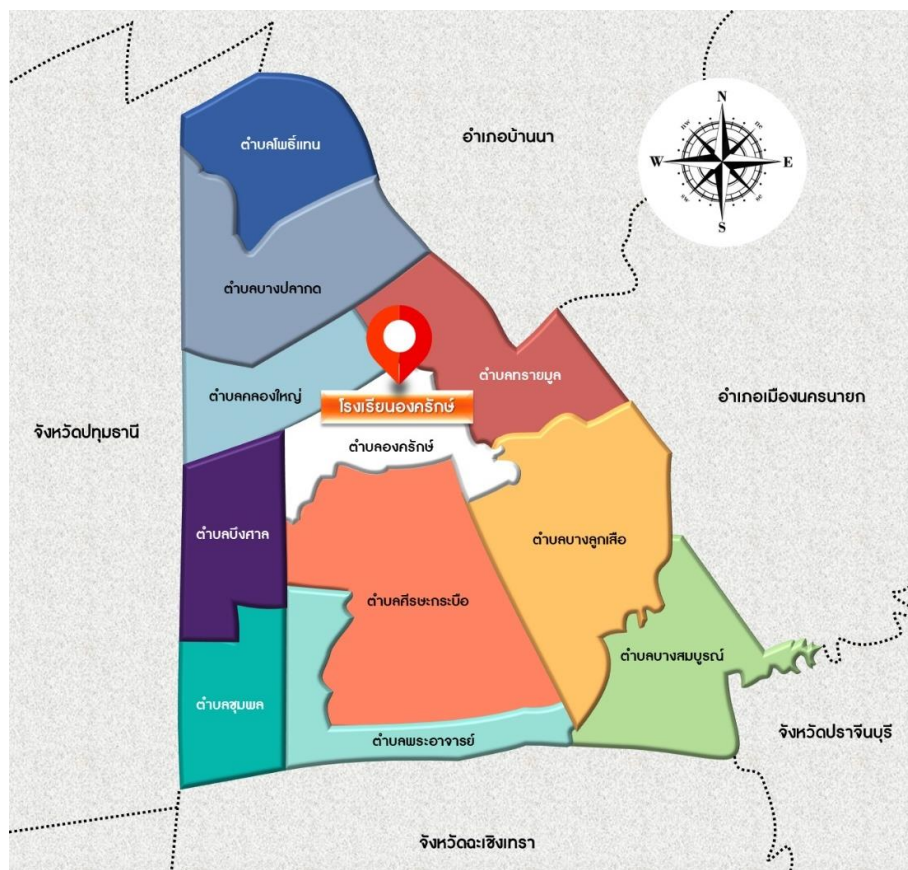

รูปภาพ 2 ที่ตั้งโรงเรียนหนองครักษ์

การปกครองและการบริหาร

อำเภอหนองครักษ์แบ่งการปกครองออกดังนี้

ตำบล	12	ตำบล
หมู่บ้าน	112	หมู่บ้าน
เทศบาลตำบล	1	แห่ง

การประกอบอาชีพ

ประชาชนส่วนใหญ่ประกอบอาชีพรับจ้าง ประมาณร้อยละ 75 ประกอบอาชีพค้าขาย รับราชการ และเกษตรกรรม ประมาณรวมร้อยละ 25

ส่วนที่ 2

ทิศทางของสถานศึกษา

1. วิสัยทัศน์ (Vision)

“โรงเรียนคุณภาพชั้นนำ”

2. พันธกิจ (Mission)

1. พัฒนาคุณภาพนักเรียนรอบด้าน
2. พัฒนาครู และบุคลากรให้มีความสามารถตามมาตรฐานตำแหน่ง
3. พัฒนาระบบการบริหารจัดการ โดยนำเทคโนโลยีมาใช้อย่างยั่งยืน
4. การดำเนินงานตามระบบประกันคุณภาพ
5. สร้างสังคมแห่งการเรียนรู้ และสังคมแห่งประชาธิปไตย
6. สร้างความร่วมมือกับทุกภาคส่วนในการพัฒนานักเรียน ครู และโรงเรียน
7. เสริมสร้างความปลอดภัยในทุกมิติให้เกิดขึ้นภายในโรงเรียน
8. จัดบรรยากาศภายในโรงเรียนให้เอื้อต่อการเรียนรู้ และการอยู่อาศัย

3. ยุทธศาสตร์ (Strategic)

1. ยุทธศาสตร์ที่ 1 ยกระดับคุณภาพนักเรียน
2. ยุทธศาสตร์ที่ 2 ยกระดับคุณภาพครู
3. ยุทธศาสตร์ที่ 3 ยกระดับคุณภาพการบริหารจัดการ
4. ยุทธศาสตร์ที่ 4 สร้างสังคมแห่งการเรียนรู้

4. เป้าประสงค์ (Goal)

1. ผู้เรียนมีคุณภาพตามหลักสูตร มีทักษะการเรียนรู้ในศตวรรษที่ 21 และมีความเป็นพลเมืองโลก
2. ครูมีศักยภาพในด้านการจัดการเรียนรู้และมีจรรยาบรรณในวิชาชีพ
3. โรงเรียนมีการบริหารจัดการที่มีคุณภาพ
4. โรงเรียนองค์กรวิชาชีพ เป็นสังคมแห่งการเรียนรู้ที่มีคุณภาพ

5. กลยุทธ์ (Strategic Initiatives)

1. คิดค้นกิจกรรมและกระบวนการจัดกิจกรรมเพื่อพัฒนาศักยภาพผู้เรียนสู่การเป็นพลเมืองโลก (S₁)
2. ส่งเสริมศักยภาพของผู้เรียนเป็นรายบุคคล (S₁)
3. พัฒนาหลักสูตรสถานศึกษาที่ตอบสนองต่อการเปลี่ยนแปลงของสังคมและเสริมสร้างศักยภาพของผู้เรียนเป็นรายบุคคล (S₁)
4. คิดค้นรูปแบบการพัฒนาครูด้านทักษะการสอน การใช้ภาษาเพื่อการสื่อสารที่มีคุณภาพ และจรรยาบรรณวิชาชีพ (S₂)
5. สร้างวัฒนธรรมองค์กรในการพัฒนาตนเองและวิชาชีพ โดยใช้กระบวนการชุมชนการเรียนรู้ทางวิชาชีพ (Professional Learning Community) (S₂)
6. นิเทศ ติดตาม และประเมินผลการทำงานของครูและบุคลากรทางการศึกษาอย่างเป็นระบบ (S₂)
7. พัฒนาระบบข้อมูลสารสนเทศและใช้เทคโนโลยีในการบริหารจัดการอย่างยั่งยืน (S₃)
8. ส่งเสริมการบริหารจัดการแบบมีส่วนร่วม (S₃)
9. ส่งเสริมและพัฒนาระบบประกันคุณภาพของสถานศึกษา (S₃)

10. ส่งเสริมมาตรการด้านความปลอดภัยในสถานศึกษา (S₃)
11. พัฒนาแหล่งเรียนรู้ให้ทันสมัย หลากหลาย และสอดคล้องกับการเปลี่ยนแปลงของสังคมโลก (S₄)
12. สร้างบุคคลต้นแบบแห่งการเรียนรู้ เชิดชูให้เป็นที่ประจักษ์ (S₄)
13. สร้างเวทีการแลกเปลี่ยนเรียนรู้ให้มีความหลากหลาย (S₄)
14. ติดตาม ประเมินผลการดำเนินงานในด้านการเรียนรู้อย่างต่อเนื่อง (S₄)

6. เอกลักษณ์ของโรงเรียนองค์กรักษ์ “นาฏศิลป์เด่น”

7. อัตลักษณ์ของโรงเรียนองค์กรักษ์ “ลูก อร. แต่งกายสะอาด มารยาทดี”

แต่งกายสะอาด หมายถึง แต่งกายสะอาดสุภาพเรียบร้อย ถูกต้องตามระเบียบวินัยของโรงเรียน
มารยาทดี หมายถึง กิริยา วาจาที่สุภาพเรียบร้อย มีสัมมาคารวะอ่อนน้อม

8. คุณธรรมอัตลักษณ์ “รักสะอาด มารยาทดี ยึดมั่นสามัคคี พลเมืองดีวิถี อ.ร.”

9. แผนงานโครงการ

โรงเรียนองค์กรักษ์ได้กำหนดแผนการดำเนินงานเพื่อให้บรรลุตามวิสัยทัศน์ของโรงเรียน โดยจัดทำ
โครงการตามแผนปฏิบัติการ ปีการศึกษา 2566 โดยแบ่งออกเป็น 7 แผนงาน ดังนี้

- 1) แผนงาน จุดเน้นตามกลยุทธ์
- 2) แผนงาน ทั่วไป
- 3) แผนงาน โครงการห้องเรียนพิเศษ MEP
- 4) แผนงาน โครงการห้องเรียนพิเศษ SMTE
- 5) แผนงาน ศูนย์ HCEC
- 6) แผนงาน ศูนย์โอลิมปิกวิชาการ สอวน. วิชาชีววิทยา
- 7) แผนงาน ศูนย์พัฒนาวิชาการ กลุ่มสาระการเรียนรู้ภาษาต่างประเทศ จังหวัดนครนายก

ส่วนที่ 3

รายละเอียดการจัดสรรงบประมาณ

โรงเรียนองค์กรจัดสรรงบประมาณตรงตามหลักการประเภทของเงินงบประมาณ โดยการคำนวณแหล่งที่มาของเงินงบประมาณจากจำนวนนักเรียนในระดับชั้นมัธยมศึกษาปีที่ 2 ชั้นมัธยมศึกษาปีที่ 3 ชั้นมัธยมศึกษาปีที่ 5 และชั้นมัธยมศึกษาปีที่ 6 โดยอ้างอิงจากจำนวนนักเรียนในภาคเรียนที่ 2 ปีการศึกษา 2565 ที่ได้เลื่อนชั้นขึ้นมาในปีการศึกษา 2566 และประมาณการจำนวนนักเรียนระดับชั้นมัธยมศึกษาปีที่ 1 และระดับชั้นมัธยมศึกษาปีที่ 4 โดยประมาณการจำนวนนักเรียนร้อยละ 70 จากจำนวนนักเรียนชั้นมัธยมศึกษาปีที่ 1 และชั้นมัธยมศึกษาปีที่ 4 ในภาคเรียนที่ 2 ปีการศึกษา 2565 ซึ่งมีรายละเอียดในการจัดสรรงบประมาณ ดังนี้

1. ประมาณการจำนวนนักเรียน ปีการศึกษา 2566

ชั้น	จำนวน (คน)	รวม (คน)
ม.1 (MEP)	18	231
ม.1 (ปกติ) 70%	213	
ม.2 (MEP)	16	330
ม.2 (ปกติ)	314	
ม.3 (MEP)	16	304
ม.3 (ปกติ)	288	
ม.4 (SMTE)	30	207
ม.4 (ปกติ) 70%	177	
ม.5 (SMTE)	29	295
ม.5 (ปกติ)	266	
ม.6 (SMTE)	29	255
ม.6 (ปกติ)	226	
รวม	1,622	1,622

2. ประมาณการงบประมาณ ปีการศึกษา 2566

ประเภทงบประมาณ	ระดับชั้น	จำนวน (คน)	งบประมาณ/คน		รวมรายภาคเรียน		รวม (บาท)
			ภาคเรียน 1	ภาคเรียน 2	ภาคเรียน 1	ภาคเรียน 2	
เงินอุดหนุนรายหัว	ม.ต้น	865	1,785	1,890	1,544,025	1,634,850	3,178,875.00
	ม.ปลาย	757	1,938	2,052	1,467,066	1,553,364	3,020,430.00
เงินอุดหนุน ประมาณการ ปีการศึกษา 2566					3,011,091	3,188,214	6,199,305.00
เงินอุดหนุน คงเหลือจากปีการศึกษา 2565							2,088,243.58
รวม เงินอุดหนุนนำไปจัดสรร							8,287,548.58
เงินกิจกรรมพัฒนาผู้เรียน	ม.ต้น	865	449	475	388,385	410,875	799,260.00
	ม.ปลาย	757	485	513	367,145	388,341	755,486.00
เงินกิจกรรมพัฒนาผู้เรียน ประมาณการปีการศึกษา 2566					755,530	799,216	1,554,746.00
เงินกิจกรรมพัฒนาผู้เรียน คงเหลือจากปีการศึกษา 2565 (ปีงบ 1/66)							272,268.69
รวม เงินกิจกรรมนำไปจัดสรร							1,827,014.69
เงินรายได้สถานศึกษา							
เงินรายได้ คงเหลือปี 2565 ณ 28 ก.พ.66							2,249,881.70
ก้นเงินเหลือมปี							18,000.00
• เงินรายได้ คงเหลือหลังจ่ายก้นเงินเหลือมปี							2,231,881.70
• เงินเก็บค่าคอมพิวเตอร์	ม.ต้น	865	500	500	432,500	432,500	865,000.00
	ม.ปลาย	757	500	500	378,500	378,500	757,000.00
รวม เงินเก็บค่าคอมพิวเตอร์นำไปจัดสรร							1,622,000.00
• เงินเก็บค่าครูต่างชาติ(ปกติ)	ม.ต้น (ปกติ)	815	500	500	407,500	407,500	815,000.00
	ม.ปลาย(ปกติ)	757	500	500	378,500	378,500	757,000.00
เงินเก็บค่าครูต่างชาติ คงเหลือปี 2565 ณ 28 ก.พ.66							2,655,664.44
รวม เงินเก็บค่าครูต่างชาตินำไปจัดสรร							4,227,664.44
• เงินห้องเรียน MEP	ม.1-3(MEP)	50	13,500	13,500	675,000	675,000	1,350,000.00
• เงินห้องเรียน SMTE	ม.4-6(SMTE)	88	2,000	2,000	176,000	176,000	352,000.00
• เงินพัฒนาการศึกษา	ม.1,ม.4	438	300	100	131,400	43,800	175,200.00
	ม.2,3,5,6	1,184	100	100	118,400	118,400	236,800.00
เงินพัฒนาการศึกษาคงเหลือปี 2565 ณ 28 ก.พ.66							440,987.90
รวม เงินพัฒนาการศึกษา นำไปจัดสรร							852,987.90
รวม เงินรายได้สถานศึกษา							10,636,534.04
เงินค่านั่งสือเรียน							1,900,000.00
รวมเงินงบประมาณทุกประเภททั้งหมด							22,651,097.31

3. จัดสรรงบประมาณรายจ่ายส่วนกลาง

รายการ	ประเภทเงินงบประมาณ			เงินรายได้สถานศึกษา					รวม
	อุดหนุน	กิจกรรมพัฒนา	หนังสือเรียน	คอม	MEP	SMTE	ครูต่างชาติ (ปกติ)	พัฒนาการศึกษา	
ค่าสาธารณูปโภค									
·ค่าน้ำประปา	300,000								300,000
·ค่าไฟฟ้า	2,000,000								2,000,000
·ค่าโทรศัพท์	10,000								10,000
·ค่าไปรษณีย์	12,000								12,000
·ค่าอินเทอร์เน็ต	38,900	81,100							120,000
รวม	2,360,900	81,100	0	0	0	0	0	0	2,442,000
ค่ารายจ่ายส่วนกลาง									
·ค่าจ้างบุคลากร	990,000				700,000		1,866,000.00		3,556,000
·ค่าใช้จ่ายการไปราชการ	120,000								120,000
·ค่าน้ำมันเชื้อเพลิง	200,000								200,000
·ค่าซ่อมบำรุงยานพาหนะ	150,000								150,000
·ค่าเช่าคอมพิวเตอร์				2,000,000					2,000,000
·จัดซื้อคอมพิวเตอร์				1,000,000					1,000,000
·งานอาคารสถานที่	1,000,000							300,000	1,300,000
·ค่าระบบพัฒนาการศึกษา								500,000	500,000
·ค่ากระดาษ หมีก	100,000		150,000						250,000
รวม	2,560,000	0	150,000	3,000,000	700,000	0	1,866,000	800,000	9,076,000
รวมค่าสาธารณูปโภค/ รายจ่ายส่วนกลาง	4,920,900	81,100	150,000	3,000,000	700,000	0	1,866,000	800,000	11,518,000
งบประมาณที่มีทั้งหมด	8,287,548.58	1,827,014.69	1,900,000	3,853,881.70	1,350,000	352,000	4,227,664.44	852,987.90	22,651,097.31
·สำรองจ่าย	677,173.58								677,173.58
·จอ LED อาคาร เอนกประสงค์	1,000,000								1,000,000
·จัดซื้อหนังสือ			1,750,000						1,750,000
คงเหลือสุทธิไปจัดสรร	1,689,475	1745914.69	0	853,881.70	650,000	352,000	2,361,664.44	52,987.90	7,705,923.73
·งบประมาณตามแผนงาน	1,689,475	1,538,083.00	0	0	270,510	337,330	0	32,850.00	3,868,248.00
คงเหลือ	0	207,831.69	0	853,881.70	379,490	14,670	2,361,664.44	20,137.90	3,837,675.73

4. การจัดสรรงบประมาณในโครงการตามแผนปฏิบัติการ ปีการศึกษา 2566

ที่	แผนงาน	ประเภทเงินงบประมาณ				รวม	โครงการ	กิจกรรม
		อุดหนุน	กิจกรรมพัฒนา	รายได้สถานศึกษา	อื่นๆ			
1	แผนงาน จุดเน้นตามกลยุทธ์							
	ยุทธศาสตร์ที่ 1 ยกระดับคุณภาพนักเรียน	251,370	722,548	0	3,600	977,518	7	38
	ยุทธศาสตร์ที่ 2 ยกระดับคุณภาพครู	47,700	0	0	318,000	365,700	5	13
	ยุทธศาสตร์ที่ 3 ยกระดับคุณภาพการบริหารจัดการ	100,275	10,200	0	78,250	188,725	6	25
	ยุทธศาสตร์ที่ 4 การสร้างสังคมแห่งการเรียนรู้	182,315	1,235	0	0	183,550	4	10
	รวม แผนงานจุดเน้นตามกลยุทธ์	581,660	733,983	0	399,850	1,715,493	22	86
2	แผนงาน ทั่วไป							
	กลุ่มบริหารวิชาการ							
	งานวิชาการ	136,150	0	0	4,000	140,150	9	6
	วิทยาศาสตร์ และเทคโนโลยี	75,580	35,000	0	0	110,580	2	8
	คณิตศาสตร์	55,720	0	0	0	55,720	2	7
	ภาษาไทย	22,110	13,540	0	0	35,650	1	6
	สังคมศึกษา ฯ	5,500	10,000	0	0	15,500	1	3
	ภาษาต่างประเทศ	89,800	2,000	0	0	91,800	2	7
	ศิลปะ	86,600	0	0	0	86,600	1	4
	สุขศึกษาและพลศึกษา	60,000	50,000	0	0	110,000	1	5
	การทำงานอาชีพ	62,300	20,700	0	0	83,000	2	6
	กิจกรรมพัฒนาผู้เรียน	13,200	610,700	0	12,025	635,925	4	13
	รวม กลุ่มบริหารวิชาการ	606,960	741,940	0	16,025	1,364,925	25	65
	กลุ่มบริหารงบประมาณ	47,505	0	0	0	47,505	6	0
	กลุ่มบริหารงานบุคคล	86,000	0	0	5,000	91,000	3	4
	กลุ่มบริหารทั่วไป	361,110	0	32,850	0	393,960	11	25
	รวม แผนงานทั่วไป	1,101,575	741,940	32,850	21,025	1,897,390	45	94
3	แผนงาน โครงการห้องเรียนพิเศษ MEP	0	0	270,510	0	270,510	2	9
4	แผนงาน โครงการห้องเรียนพิเศษ SMTE	0	61,600	337,330	0	398,930	1	6
5	แผนงาน ศูนย์ HCEC	0	560	0	50,000	50,560	2	0
6	แผนงาน ศูนย์โอลิมปิกวิชาการ สอวน. วิชาซีวีวิทยา	6,240	0	0	654,000	660,240	2	0
7	แผนงาน ศูนย์พัฒนาวิชาการ กลุ่มสาระการเรียนรู้ภาษาต่างประเทศ จังหวัดนครนายก	0	0	0	31,800	31,800	2	0
	รวม ทั้งหมด	1,689,475	1,538,083	640,690	1,156,675	5,024,923	76	195

5. สัดส่วนการจัดสรรงบประมาณโครงการตามแผนปฏิบัติการ ปีการศึกษา 2566

ที่	รายการ	เงินอุดหนุน	กิจกรรมพัฒนาผู้เรียน	รายได้สถานศึกษา	รวม	ร้อยละ
1	วิชาการ	934,045.00	1,497,003.00	607,840.00	3,038,888.00	66.86
2	บริหาร 3 ฝ่าย	755,430.00	41,080.00	32,850.00	829,360.00	18.25
3	สำรองจ่าย	677,173.58	0	0	677,173.58	14.90
รวม					4,545,421.58	100

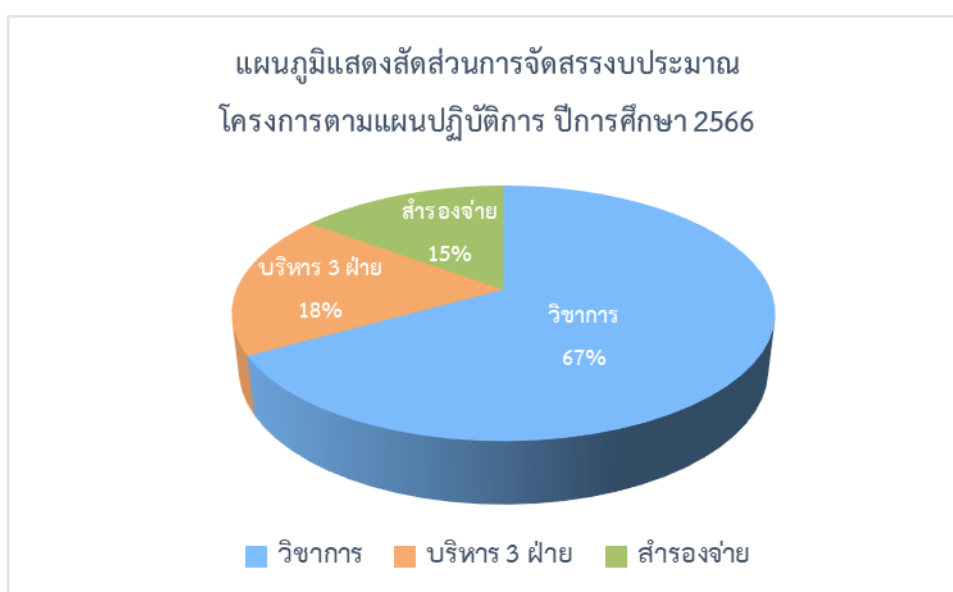

รูปภาพ 3 แผนภูมิแสดงสัดส่วนการจัดสรรงบประมาณ

ส่วนที่ 4
โครงการจำแนกตามแผนงาน

1. แผนงาน จุดเน้นตามกลยุทธ์

ยุทธศาสตร์	ประเภทเงินงบประมาณ				รวม	โครงการ	กิจกรรม
	อุดหนุน	กิจกรรม พัฒนาฯ	รายได้ สถานศึกษา	อื่นๆ			
ยุทธศาสตร์ที่ 1 ยกระดับคุณภาพนักเรียน	251,370	722,548	0	3,600	977,518	7	38
ยุทธศาสตร์ที่ 2 ยกระดับคุณภาพครู	47,700	0	0	318,000	365,700	5	13
ยุทธศาสตร์ที่ 3 ยกระดับคุณภาพการบริหารจัดการ	100,275	10,200	0	78,250	188,725	6	25
ยุทธศาสตร์ที่ 4 การสร้างสังคมแห่งการเรียนรู้	182,315	1,235	0	0	183,550	4	10
รวม	581,660	733,983	0	399,850	1,715,493	22	86

แบบสรุปการขออนุมัติงบประมาณกิจกรรมตามโครงการ ปีการศึกษา 2566

แผนงาน จุดเน้นตามกลยุทธ์

ยุทธศาสตร์ที่ 1 ยกระดับคุณภาพนักเรียน

ที่	โครงการ/กิจกรรม	ภาคเรียนที่ 1					ภาคเรียนที่ 2					รวม ทั้งหมด	ระยะเวลา ดำเนินการ	ผู้รับ ผิดชอบ	มาตรฐาน	ข้อย่อย	ยุทธศาสตร์	กลยุทธ์	งาน
		อุดหนุน	กิจกรรมพัฒนา	รายได้	อื่น ๆ	รวม	อุดหนุน	กิจกรรมพัฒนา	รายได้	อื่น ๆ	รวม								
กลยุทธ์ข้อที่ 1.1 คัดค้านกิจกรรม และกระบวนการจัดกิจกรรมเพื่อพัฒนาศักยภาพผู้เรียนสู่การเป็นพลเมืองโลก																			
1	โครงการ ส่งเสริมความเป็นพลเมืองโลก																		
	1.1 วันตรุษจีน	0	0	0	0	0	0	7,000	0	0	7,000	7,000	9 ก.พ.67	ครูวิทยานิเทศ	1	1.1, 1) 2) 3) 4)	1	1.1	วิชาการ
	1.2 วันคริสมาสต์	0	0	0	0	0	0	5,000	0	0	5,000	5,000	25 ธ.ค.66	ครูสุพรรณษา	1	1.1, 1) 2) 3) 4)	1	1.1	วิชาการ
	1.3 ORS Pride Month	0	10,000	0	0	10,000	0	0	0	0	10,000	10,000	16 มิ.ย.66	ครูชวบทพงศ์ ครูอภาภัสร์ ครูจารุวี	1	1.2, 1) 3) 4)	1	1.1	กิจการ
	1.4 งานประจำปีศาลเจ้าพ่อองค์ดำ	5,000	0	0	0	5,000	0	0	0	0	5,000	5,000	6-15 ต.ค.66	ครูชัย	1	1.2, 1) - 4)	1	1.1	ทั่วไป
	1.5 ส่งเสริมการป้องกันความรุนแรงจากการบูลลี่ (Bully)	0	2,000	0	0	2,000	0	0	0	0	2,000	2,000	16 มิ.ย.66	ครูชวบทพงศ์ ครูชิตพล	1,3	1.2, 1) 3) 4) 5) 1)	1	1.1	กิจการ
	1.6 รักนี้ไม่มีพลาต SAFETY VALENTINE	0	0	0	0	0	0	2,000	0	0	2,000	2,000	14 ก.พ.67	ครูศุภวิทย์ ครูชวบทพงศ์	1	1.2, 1) 3) 4) 5) 1)	1	1.1	กิจการ
	1.7 เสียตามสาย ตีใจเสียใส ใสใจรอบโลก	500	0	0	0	500	0	0	0	0	500	500	15 พ.ค.66-31 มี.ค.67	ครูอภิญญา ครูจารุวี	1	1.1, 1) 2) 3) 4) 5) 1)	1	1.1, 1.2	กิจการ
	1.8 วันเอดส์โลก	0	0	0	0	0	0	1,000	0	0	1,000	1,000	1 ธ.ค.66	ครูณิลาณี ครูชวบทพงศ์ ครูอภิญญา	1,3	1.2, 1) 3) 4) 5) 1)	1	1.1, 1.3	กิจการ
	1.9 อดอลจิตอาสา	0	2,000	0	0	2,000	0	0	0	0	2,000	2,000	21 ก.ค.66	ครูภาวิณี	1	1.2, 1) 3)	1	1.1	กิจการ
	1.10 สังคมและสาธารณประโยชน์	3,000	0	0	0	3,000	0	0	0	0	3,000	3,000	15 พ.ค.66-1 มิ.ย.66	ครูภาวิณี	1	1.2, 1) 3)	1	1.1	กิจการ
	1.11 เพศวิถีศึกษาและทักษะชีวิต	0	0	0	0	0	0	6,000	0	0	6,000	6,000	14 ก.พ.67	ครูชวบทพงศ์	1	1.2(1)(3)(4)	1	1	กิจการ
	รวม	8,500	14,000	0	0	22,500	0	21,000	0	0	21,000	43,500							
2	โรงเรียนคุณธรรม																		
	2.1 ยูวชนคนคุณธรรม	0	6,000	0	0	6,000	0	0	0	0	6,000	6,000	9-พ.ค.-66	ครูชัยวัฒน์	1	1.2, 1) 2) 3)	1	1.1	กิจการ
	2.2 การประชุมครูเพื่อสร้างความเข้าใจโครงการคุณธรรม และห้องเรียนสีขาว (เดิม อบรมครูโครงการคุณธรรม นักเรียน)	3,500	0	0	0	3,500	0	0	0	0	3,500	3,500	12 พ.ค.66	ครูญาโนทัย	1	1.2, 1) 3) 4)	3	1.1	กิจการ
	2.3 ส่งเสริมและพัฒนาผู้เรียนให้มีคุณลักษณะตามอัตลักษณ์โรงเรียน	0	0	0	0	0	0	0	0	0	0	0	15 พ.ค.66-23 ก.พ.67	ครูณัฐชยา	1,3	1.2, 1) 3), 3) 1)	1	3.1	กิจการ
	2.4 ศึกษาดูงานและสร้างเครือข่ายโรงเรียนคุณธรรม สพฐ	0	1,320	0	0	1,320	0	0	0	0	1,320	1,320	23-พ.ค.-66	ครูชัยวัฒน์	1,3	1.2, 1) 3), 3) 1)	1	1.1	กิจการ
	2.5 เขตพื้นที่ให้บริการ	0	0	0	0	0	0	0	0	0	0	0	1 มิ.ย.66-31 มี.ค.67	ครูญาโนทัย	1	1.2, 1) 2) 3) 4)	1	1.1	กิจการ

ที่	โครงการ/กิจกรรม		ภาคเรียนที่ 1					ภาคเรียนที่ 2					รวม ทั้งหมด	ระยะเวลา ดำเนินการ	ผู้รับ ผิดชอบ	มาตรฐาน	ข้อ้อย	ยุทธศาสตร์	กลยุทธ์	งาน	
			อุดหนุน	กิจกรรมพัฒนา	รายได้	อื่น ๆ	รวม	อุดหนุน	กิจกรรมพัฒนา	รายได้	อื่น ๆ	รวม									
2.6	วันพระประจำโรงเรียน		0	0	0	0	0	0	0	0	0	0	9 มิ.ย.66-9 ก.พ.67	ครูสุภรณ์	1	1.2,1)2)3)				กิจการ	
2.7	เด็กดีศรีองค์กรฯ		0	0	0	0	500	0	0	0	500	500	1 พ.ย.66-31 ธ.ค.66	ครูชัยวัฒน์	1	1.2,1)2)3)	1	1.1		กิจการ	
2.8	ประกวดโครงงานคุณธรรม		0	0	0	0	500	0	0	3,600	4,100	4,100	12-ม.ค.-67	ครูภาวิณี	1,3	1.1,1)2)3)4)	1	1.1		กิจการ	
	รวม		3,500	7,320	0	0	10,820	1,000	0	0	3,600	4,600	15,420								
3	โครงการ ORS Green World																				
3.1	สวนสวยโรงเรียนงาม (ใช้งบกลางอาคารสถานที่)		56900 (งบกลาง)	0	0	0	44100 (งบกลาง)	0	0	0	0	0	0	ภาคเรียนที่ 1-2	บุษผิงค์ ครู อภัย	2	2.5	1	1.1		ทั่วไป
3.2	ธนาคารขยะ		500	0	0	0	500	0	0	0	0	500	15 พ.ค.66-28 ก.พ.67	ครูชัยวัฒน์	1	1.2, 1)-3)	1	1.1		ทั่วไป	
3.3	ค่ายพัฒนาศักยภาพของนักเรียนห้องเรียนพิเศษ โรงเรียนนงครักษ์ ชั้น ม.4-6		0	0	0	0	0	213,880 (SMTE)	0	0	0	0	0	11-20 พ.ย.66	ครูน้ำอ้อย	1	1.1, 1) 2) 6) 1.2, 3) 4)	1	1.1		วิชาการ
	รวม		500	0	0	0	500	0	0	0	0	500									
กลยุทธ์ข้อที่ 1.2 ส่งเสริมศักยภาพของผู้เรียนเป็นรายบุคคล																					
4	โครงการ ส่งเสริมความสามารถพิเศษของนักเรียน																				
4.1	การแข่งขันศิลปหัตถกรรมนักเรียน		0	0	0	0	227,200	178,102	0	0	405,302	405,302	1 ก.ย.66-31 มี.ค.67	ครูศุภกัญญา	1	1.1, 1) 4) 1.2, 1) 4)	1	1.2		วิชาการ	
4.2	เชิดหุ่นนักเรียนที่มีความสามารถพิเศษ		0	0	0	0	1,000	0	0	0	1,000	1,000	9 ก.พ. 67	ครูพิชิตวรรณ ครูจรรยา ครูอภัย	1	1.1, 1) 4) 1.2, 1) 4)	1	1.2		วิชาการ	
	รวม		0	0	0	0	228,200	178,102	0	0	406,302	406,302									
5	โครงการ ส่งเสริมพัฒนาการด้านการเรียนรู้																				
5.1	คลินิกคณิตศาสตร์		0	3,000	0	0	3,000	0	0	0	0	3,000	24 พ.ค.66-18 ก.พ.67	ครูอภัย ครูวินิต	1	1.1, 1) 2) 5)	1	1.2		วิชาการ	
5.2	คลินิกวิทยาศาสตร์และเทคโนโลยี		0	3,000	0	0	3,000	0	0	0	0	3,000	15 พ.ค.66-31 มี.ค.67	ครูพิชิตวรรณ ครูวิชา	1	1.1, 2) 5) 1.2, 1) 3)	1	1.2		วิชาการ	
5.3	คลินิกภาษาไทย		0	3,000	0	0	3,000	0	0	0	0	3,000	15 พ.ค.66-28 ก.พ.67	ครูอภัย ครูศุภกัญญา	1	1.1, 2) 5) 1.2, 1) 3)	1	1.2		วิชาการ	
5.4	คลินิกสังคมศึกษา		0	3,000	0	0	3,000	0	0	0	0	3,000	1 เม.ย.66-31 มี.ค.67	ครูประภาพร	1	1.1, 2) 5) 1.2, 1) 3)	1	1.2		วิชาการ	
5.5	คลินิกภาษาต่างประเทศ		0	3,000	0	0	3,000	0	0	0	0	3,000	16 พ.ค.66-28 ก.พ.67	ครูพิชิต ครูนิยาม	1	1.1, 1) 4) 1.2, 1) 3)	1	1.2		วิชาการ	
5.6	ยกระดับผลสัมฤทธิ์ทางการเรียน		0	0	0	0	0	0	0	0	0	0	18 ก.ย.66-28ก.พ.67	ครูอภัยพิพย์	1	1.1, 1) 2) 5)	1	1.2		วิชาการ	
	รวม		0	15,000	0	0	15,000	0	0	0	0	15,000									
6	โครงการ ค่ายวิชาการและทัศนศึกษา ม.ปลาย																				
6.1	ค่ายพัฒนาศักยภาพของนักเรียนห้องเรียนพิเศษ โรงเรียนนงครักษ์ ชั้น ม.4-6		0	0	0	0	0	275480 (SMTE)	0	0	0	0	0	11-20 พ.ย.66	ครูน้ำอ้อย	1	1.1, 1) 2) 5) 1.2, 3) 4)	1	1.2		วิชาการ

แบบสรุปการขออนุมัติงบประมาณกิจกรรมตามโครงการ ปีการศึกษา 2566

แผนงาน จุดเน้นตามกลยุทธ์

ยุทธศาสตร์ที่ 2 ยกระดับคุณภาพครู

ที่	โครงการ/กิจกรรม	ภาคเรียนที่ 1					ภาคเรียนที่ 2					รวม ทั้งหมด	ระยะเวลา ดำเนินการ	ผู้รับ ผิดชอบ	มาตรฐาน	ข้อย่อย	ยุทธศาสตร์	กลยุทธ์	งาน
		อุดหนุน	กิจกรรมพัฒนา	รายได้	อื่น ๆ	รวม	อุดหนุน	กิจกรรมพัฒนา	รายได้	อื่น ๆ	รวม								
กลยุทธ์ข้อที่ 2.1 คิดค้นรูปแบบการพัฒนาครูด้านทักษะการสอน การใช้ภาษาเพื่อการสื่อสารที่มีคุณภาพและจรรยาบรรณวิชาชีพ																			
1	โครงการ ส่งเสริมและพัฒนาครู และบุคลากรทางการศึกษา												1ม.ย.66-31มี.ค.67	ครูสมจิตร์	2	2.1,2,2.3,2.4,2.5	2	2.1	
	1.1 อบรมเชิงปฏิบัติการพัฒนาการจัดการเรียนรู้	24,000	0	0	0	24,000	0	0	0	0	0	24,000	1ม.ย.66-31มี.ค.67	ครูสมจิตร์	2	2.5	2	2.1	บุคคล
	1.2 ส่งเสริมครูและบุคลากรเข้ารับการพัฒนา (ใช้งบกลาง)	100,000 งบกลาง	0	0	0	0	0	0	0	0	0	0	1ม.ย.66-31มี.ค.67	ครูสมจิตร์	2	2.3,2.4	2	2.1	บุคคล
	1.3 การศึกษาดูงานต่างประเทศ	0	0	0	300,000	300,000	0	0	0	0	0	300,000	1-31ต.ค.66	ครูธัญศรี ณอมขวัญ	2	2.4	2	2.1	บุคคล
	1.4 พัฒนาทักษะภาษาอังกฤษสำหรับฝ่ายบริหาร	0	0	0	0	0	0	0	0	0	0	0	15พ.ค.66-28ก.พ.67	ครูรัชฎาภรณ์	2	2.1,2.2,2.4	2	2.1,2.2,2.3	บุคคล
	1.5 พัฒนาทักษะภาษาอังกฤษสำหรับครูและบุคลากร ทางการศึกษา	3,000	0	0	0	3,000	0	0	0	0	0	3,000	15พ.ค.66-28ก.พ.67	ครูรัชฎาภรณ์	2	2.1,2.2,2.4	2	2.1,2.2,2.3	บุคคล
	1.6 ครูดีมีจรรยาบรรณ (บูรณาการกับ 1.1)	0	0	0	0	0	0	0	0	0	0	0	1ม.ย.66-31มี.ค.67	ครูประภาพรณ	2	2.4	2	2.1	บุคคล
	รวม	27,000	0	0	300,000	327,000	0	0	0	0	0	327,000							
กลยุทธ์ข้อที่ 2.2 สร้างวัฒนธรรมองค์กรในการพัฒนาตนเอง และวิชาชีพ โดยใช้กระบวนการชุมชนการเรียนรู้ทางวิชาชีพ (PLC)																			
2	โครงการ ส่งเสริมกระบวนการชุมชนการเรียนรู้ทางวิชาชีพ												15พ.ค.66-30ก.ย.66	ครูศุภวิมล	2	2.4	2	2.2	
	2.1 ส่งเสริมเพิ่มเติมความรู้ PLC	3,000	0	0	0	3,000	0	0	0	0	0	3,000	10-มิ.ย.-66	ครูพนธ์สุทัศน์	2	2.4	2	2.2	วิชาการ
	2.2 เวทีแห่ง PLC	2,400	0	0	0	2,400	0	0	0	0	0	2,400	9-ก.ย.-66	ครูพนธ์สุทัศน์	2	2.4	2	2.2	วิชาการ
	รวม	5,400	0	0	0	5,400	0	0	0	0	0	5,400							
กลยุทธ์ข้อที่ 2.3 นิเทศ ติดตาม และประเมินผลการทำงานของครูและบุคลากรทางการศึกษาอย่างเป็นระบบ																			
3	โครงการ การดำเนินงาน PA												15พ.ค.66-30ก.ย.66	ครูสมจิตร์	2	2.3,2.4	2	2.3	
	3.1 PA On-Classroom	0	0	0	0	0	8,200	0	0	9,000	17,200	17,200	1ม.ย.66-31มี.ค.67	ครูณอม ขวัญ	2	2.3,2.4	2	2.3	บุคคล
	3.2 ประเมิน PA ปลายปีงบประมาณ	5,600	0	0	9,000	14,600	0	0	0	0	14,600	1ม.ย.66-31มี.ค.67	ครูณอม ขวัญ	2	2.3,2.4	2	2.3	บุคคล	
	รวม	5,600	0	0	9,000	14,600	8,200	0	0	9,000	17,200	31,800							
4	โครงการ นิเทศการจัดการเรียนรู้ภายใน	1,000	0	0	0	1,000	0	0	0	0	0	1,000	1ม.ย.66-31มี.ค.67	ครูปัทมาพร	2	2.3,2.4	2	2.3	วิชาการ
5	โครงการ ประเมินครูและบุคลากรทางการศึกษา												1ม.ย.66-31มี.ค.67	ครูณอมขวัญ	2	2.6	2	2.3	
	5.1 การประเมินการจัดการเรียนการสอนโดยนักเรียน	0	0	0	0	0	0	0	0	0	0	0	15พ.ค.66-31มี.ค.67	ครูจุฑารวี ศรี	2	2.6	2	2.3	วิชาการ

ที่	โครงการ/กิจกรรม		ภาคเรียนที่ 1					ภาคเรียนที่ 2					รวม ทั้งหมด	ระยะเวลา ดำเนินการ	ผู้รับ ผิดชอบ	มาตรฐาน	ข้อย่อย	ยุทธศาสตร์	กลยุทธ์	งาน
			อุดหนุน	กิจกรรมพัฒนา	รายได้	อื่น ๆ	รวม	อุดหนุน	กิจกรรมพัฒนา	รายได้	อื่น ๆ	รวม								
5.2	การประเมินการบริหารจัดการโดยครูและนักเรียน		0	0	0	0	0	0	0	0	0	0	0	15พ.ค.66-31มี.ค.67	ผู้อำนวยการ ครู ที่พวกรรม	2	2.2,2.6	2	2.3	วิชาการ
5.3	การประเมินบุคลากรทางการศึกษา		500	0	0	0	500	0	0	0	0	0	500	1เม.ย.66-31มี.ค.67	ครูสมจิตร	2	2.6	2	2.3	วิชาการ
	รวม		500	0	0	0	500	0	0	0	0	0	500							
	รวมทั้งหมด		39,500	0	0	309,000	348,500	8,200	0	0	9,000	17,200	365,700							

แบบสรุปรายการขออนุมัติงบประมาณกิจกรรมตามโครงการ ปีการศึกษา 2566

แผนงาน จุดเน้นตามกลยุทธ์

ยุทธศาสตร์ที่ 3 ยกระดับคุณภาพการบริหารจัดการ

ที่	โครงการ/กิจกรรม	ภาคเรียนที่ 1					ภาคเรียนที่ 2					รวม ทั้งหมด	ระยะเวลา ดำเนินการ	ผู้รับ ผิดชอบ	มาตรฐาน	ข้อ้อย	ยุทธศาสตร์	กลยุทธ์	งาน	
		อุดหนุน	กิจกรรมพัฒนา	รายได้	อื่น ๆ	รวม	อุดหนุน	กิจกรรมพัฒนา	รายได้	อื่น ๆ	รวม									
กลยุทธ์ข้อที่ 3.1 พัฒนาระบบข้อมูลสารสนเทศและใช้เทคโนโลยีในการบริหารจัดการอย่างยั่งยืน																				
1	โครงการ พัฒนาระบบบริหารสถานศึกษา														ครูคลาริตัน	2	2.6	3	3.1	
	1.1 พัฒนาระบบงานสารสนเทศ	2,600	0	0	0	2,600	0	0	0	0	0	2,600	15 พ.ค. 66 - 31 มี.ค. 67	ครูสุชาติพิชญ์	2	2.2	3	3.1	ทั่วไป	
	1.2 Ongkharak student care	0	0	500000 (งบกลาง)	0	0	0	0	0	0	0	0	15 พ.ค. 66 - 31 มี.ค. 67	ครูคลาริตัน	2	2.6	3	3.1	ทั่วไป	
	1.3 พัฒนาเว็บไซต์โรงเรียนองค์กรักษ์	5,000	0	0	0	5,000	0	0	0	0	5,000	1 พ.ค. 66 - 31 มี.ค. 67	ครูเนาวรัตน์	2	2.6	3	3.1	ทั่วไป		
	รวม	7,600	0	0	0	7,600	0	0	0	0	7,600									
กลยุทธ์ข้อที่ 3.2 ส่งเสริมการบริหารจัดการแบบมีส่วนร่วม																				
2	โครงการ ส่งเสริมการบริหารจัดการแบบมีส่วนร่วม														ครูคลาริตัน	2	2.2	3	3.2	
	2.1 ประชุมคณะกรรมการสถานศึกษาขั้นพื้นฐาน	0	0	0	19,250	19,250	0	0	0	0	19,250	27 มี.ค. 66 - 31 มี.ค. 67	ครูประภาพรณ	2	2.2	3	3.2	บุคคล		
	2.2 ประชุมครูประจำเดือน	0	0	0	14,500	14,500	0	0	0	14,500	14,500	29,000	1 ม.ค. 66 - 31 ส.ค. 66	ครูประภาพรณ	2	2.2	3	3.2	บุคคล	
	2.3 การประชุมฝ่ายบริหาร	1,000	0	0	0	1,000	0	0	0	0	1,000	1 เม.ย. 66 - 30 มี.ค. 67	ครูณนชรัณย์	2	2.2	3	3.2	บุคคล		
	2.4 การประชุมกลุ่มบริหารงานต่าง ๆ	1,000	0	0	0	1,000	0	0	0	0	1,000	1 เม.ย. 66 - 30 มี.ค. 67	ครูประภาพรณ	2	2.2	3	3.2	บุคคล		
	2.5 ประชุมสภานักเรียน	2,000	0	0	0	2,000	0	0	0	0	2,000	8 พ.ค. 66 - 28 ก.พ. 67	ครูอานาภัทร	2	2.2	3	3.2	บุคคล		
	2.6 การประชุมผู้ปกครองนักเรียน	600	0	0	0	600	0	0	0	0	600	28 พ.ค. 66 / 12 พ.ย. 66	ครูวิมลรัตน์	2	2.2	3	3.2	บุคคล		
	รวม	4,600	0	0	33,750	38,350	0	0	0	14,500	14,500	52,850								
3	โครงการ ระดมทรัพยากรเพื่อการพัฒนาสถานศึกษา												15 พ.ค. 66 - 31 มี.ค. 67	ครูชัยรัตน์	2	2.2, 2.5	3	3.2		
	3.1 ทุนการศึกษา	2,000	0	0	0	2,000	0	0	0	0	2,000	15 พ.ค. 66 - 31 มี.ค. 67	ครูชัยรัตน์	2	2.2	3	3.2	ทั่วไป		
	3.2 สนับสนุนทรัพยากรเพื่อพัฒนาการจัดการศึกษา	0	0	0	0	0	0	0	0	30,000	30,000	30,000	15 พ.ค. 66 - 31 มี.ค. 67	ครูชัยรัตน์	2	2.5	3	3.2	ทั่วไป	
	รวม	2,000	0	0	0	2,000	0	0	0	30,000	30,000	32,000								
กลยุทธ์ข้อที่ 3.3 ส่งเสริมและพัฒนาระบบประกันคุณภาพของสถานศึกษา																				
4	ส่งเสริมและพัฒนาระบบประกันคุณภาพของสถานศึกษา														ครูจรรูวี	2	2.2	3	3.3	
	4.1 นิเทศ ติดตาม ระบบประกันคุณภาพของสถานศึกษา	0	0	0	0	0	2,500	0	0	0	2,500	2,500	1 เม.ย. 66 - 31 มี.ค. 67	ครูจรรูวี	2	2.2	3	3.3	วิชาการ	
	4.2 ประเมินความพึงพอใจต่อการบริหารงานโรงเรียน	0	0	0	0	0	0	0	0	0	0	0	1 เม.ย. 66 - 31 มี.ค. 67	ครูอานาภัทร	2	2.2	3	3.3	วิชาการ	

ที่	โครงการ/กิจกรรม	ภาคเรียนที่ 1					ภาคเรียนที่ 2					รวมทั้งหมด	ระยะเวลาดำเนินการ	ผู้รับผิดชอบ	มาตรฐาน	ข้อ้อย	ยุทธศาสตร์	กลยุทธ์	งาน	
		อุดหนุน	กิจกรรมพัฒนา	รายได้	อื่น ๆ	รวม	อุดหนุน	กิจกรรมพัฒนา	รายได้	อื่น ๆ	รวม									
	รวม	0	0	0	0	0	2,500	0	0	0	0	2,500	2,500							
กลยุทธ์ข้อที่ 3.4 ส่งเสริมมาตรการด้านความปลอดภัยในสถานศึกษา																				
5	โครงการ สถานศึกษาปลอดภัย													ครูิยะพงษ์	2,3	2.5,3.1	3	3.4		
5.1	การจัดเวรรักษาความปลอดภัยและเฝ้าระวังสถานที่ราชการ	2,000	0	0	0	2,000	0	0	0	0	0	2,000	1 เม.ย. 66 - 31 มี.ค. 67	ครูทองขวัญ	2	2.2	3	3.4	ทั่วไป	
5.2	สำรวจความปลอดภัยทางกายภาพ	0	0	0	0	0	0	0	0	0	0	0	15 พ.ค. 66 - 31 มี.ค. 67	ครูสุธี	2	2.5	3	3.4	ทั่วไป	
5.3	พัฒนาระบบความปลอดภัยในสถานศึกษา	33,425	0	0	0	33,425	0	0	0	0	0	33,425	15 พ.ค. 66 - 28 ก.พ. 67	ครูสินันต์	1	1.2,1) 3) 4)	3	3.4	ทั่วไป	
5.4	การป้องกันและบรรเทาสาธารณภัยในสถานศึกษา	0	0	0	0	0	3,000	0	0	0	3,000	3,000	1 ธ.ค. 66 - 30 ธ.ค. 66	ครูชิตพล	1,3	1.2,1) 3) 4),3.1	3	3.4	ทั่วไป	
5.5	ซบซีปลอดภัย สร้างวินัยจราจรในสถานศึกษา	2,000	0	0	0	2,000	0	0	0	0	0	2,000	31 พ.ค. 66 - 31 มี.ค. 67	ครูิยะพงษ์	1,3	1.2,1) 3) 4),3.1	3	3.4	ทั่วไป	
	รวม	37,425	0	0	0	37,425	3,000	0	0	0	3,000	40,425								
6	โครงการ สถานศึกษาสีขาวปลอดยาเสพติดและอบายมุข													15พ.ค.66-31มี.ค.67	ครูิยะพงษ์	1	1.2,1)3)4)	3	3.4	
6.1	ห้องเรียนสีขาว	11,350	0	0	0	11,350	0	0	0	0	0	11,350	26พ.ค.66-31มี.ค.67	ครูณัฐวิทย์ ครูพิพรรณ	1	1.2,1)3)4)	3	3.4	กิจการ	
6.2	พัฒนา ปรับปรุงงานป้องกันและแก้ไขปัญหายาเสพติดและพัฒนาสารสนเทศ	2,000	0	0	0	2,000	0	0	0	0	0	2,000	26มิ.ย.66	ครูศิริวรรณ ครูภาวิณี ครูชนพงศ์	1	1.2,1)3)4)	3	3.4	กิจการ	
6.3	กีฬาต้านยาเสพติด	0	3,000	0	0	3,000	0	0	0	0	0	3,000	1มิ.ย.66-30ก.ย.66	ครูพันพุด	1	1.2,1)3)4)	3	3.4	กิจการ	
6.4	โรงเรียนปลอดบุหรี่	2,000	0	0	0	2,000	0	0	0	0	0	2,000	1พ.ค.66-31มี.ค.67	ครูชิตพล ครูยาภา ภัทร,ครู ชัยวัฒน์	1	1.2,1)3)4)	3	3.4	กิจการ	
6.5	การตรวจหาสารเสพติดในปัสสาวะนักเรียนกลุ่มเสี่ยงในสถานศึกษา	0	0	0	0	0	7,800	0	0	0	7,800	7,800	1พ.ย.66-28ก.พ.67	ครูสินันต์	1	1.2,1)3)4)	3	3.4	กิจการ	
6.6	อบรมเชิงปฏิบัติการเยาวชนไทยห่างไกลกัญชาและยาเสพติด	0	7,200	0	0	7,200	0	0	0	0	0	7,200	25ส.ค.66	ครูชนพงศ์ ครูชิตพล	1	1.2,1)3)4)	3	3.4	กิจการ	
6.7	ชมรม TO BE NUMBER ONE	10,000	0	0	0	10,000	10,000	0	0	0	10,000	20,000	1พ.ค.66-31มี.ค.67	ครูสุพรรณษา ครูสุวิชัย	1	1.2,1)3)4)	3	3.4	กิจการ	
	รวม	25,350	10,200	0	0	25,550	17,800	0	0	0	17,800	43,350								
	รวมทั้งหมด	76,975	10,200	0	33,750	110,925	23,300	0	0	0	44,500	67,800	178,725							

แบบสรุปการขออนุมัติงบประมาณกิจกรรมตามโครงการ ปีการศึกษา 2566

แผนงาน จุดเน้นตามกลยุทธ์

ยุทธศาสตร์ที่ 4 สร้างสังคมแห่งการเรียนรู้

ที่	โครงการ/กิจกรรม	ภาคเรียนที่ 1					ภาคเรียนที่ 2					รวม ทั้งหมด	ระยะเวลา ดำเนินการ	ผู้รับ ผิดชอบ	มาตรฐาน	ข้อย่อย	ยุทธศาสตร์	กลยุทธ์	งาน	
		อุดหนุน	กิจกรรมพัฒนา	รายได้	อื่น ๆ	รวม	อุดหนุน	กิจกรรมพัฒนา	รายได้	อื่น ๆ	รวม									
กลยุทธ์ข้อที่ 4.1 พัฒนาแหล่งเรียนรู้ให้ทันสมัย หลากหลาย และสอดคล้องกับการเปลี่ยนแปลงของสังคมโลก																				
1	โครงการ พัฒนาแหล่งเรียนรู้ในโรงเรียน														ครูญาโมทัย					
	1.1 พัฒนาห้องเรียน	147,600(งบกลาง)	0	0	0	0	0	0	0	0	0	0	0	1-30 มี.ย.66	ครูฉิมพงศ์	2	2.5,2.6	4	4.1	ทั่วไป
	1.2 ต้นไม้พูดไม่	7730(งบกลาง)	0	0	0	0	0	0	0	0	0	0	0	3 ก.ค.-31 ส.ค.	ครูณัฐชนก	2	2.5	4	4.1	ทั่วไป
	1.3 พัฒนาศูนย์การเรียนรู้ห้องสมุด	29,100	0	0	0	29,100	0	0	0	0	0	29,100	15 พ.ค.-29 ก.ย.	ครูปิ่นชัชฌา	1	1.1	4	4.1	ทั่วไป	
	1.4 พัฒนาอาคารเรียนเพื่อการเรียนรู้	68,000	0	0	0	68,000	0	0	0	0	0	68,000	15 พ.ค.-31 มี.ค.	ครูทิพวรรณ	2	2.5,2.6	4	4.1	ทั่วไป	
	รวม	97,100	0	0	0	97,100	0	0	0	0	0	97,100								
กลยุทธ์ข้อที่ 4.2 สร้างบุคคลต้นแบบแห่งการเรียนรู้ เชิดชูให้เป็นที่ประจักษ์																				
2	โครงการ บุคคลต้นแบบแห่งการเรียนรู้														ครูทิพวรรณ					
	2.1 ส่งเสริมการรักการอ่าน	0	0	0	0	0	0	0	0	0	0	0	0	15 พ.ค.-31 มี.ค.	ครูศุภัญญา	1,2	1.1,1.2	4	4.2	ร
	2.2 ส่งเสริมการพัฒนาตนเองของนักเรียน	0	1,235	0	0	1,235	0	0	0	0	0	1,235	0	3 ก.ค.-31 ส.ค.	ครูปราณีสงรา	3	3.1,3.2	4	4.2	ร
	2.3 เชิดชูบุคคลต้นแบบแห่งการเรียนรู้	0	0	0	0	0	4,750	0	0	0	4,750	4,750	0	9-ก.พ.-67	ครูทิพวรรณ	1,2	1.1,2.4	4	4.2	ร
	รวม	0	1,235	0	0	1,235	4,750	0	0	0	4,750	5,985								
กลยุทธ์ข้อที่ 4.3 สร้างเวทีการแลกเปลี่ยนเรียนรู้ให้มีความหลากหลาย																				
3	โครงการ เวทีแลกเปลี่ยนเรียนรู้														ครูจารูวี					
	3.1 ORS Open House	0	0	0	0	0	70,000	0	0	0	70,000	70,000	0	9-ก.พ.-67	ครูจารูวี	1	1.1,1.2	4	4.3	ร
	3.2 การนำเสนอผลงานนักเรียนที่เกิดจากการศึกษาค้นคว้าอิสระ	0	0	0	0	0	4,600	0	0	0	4,600	4,600	0	9 ม.ค.67,9ก.พ.67	ครูวราภา	1,3	1.1,3.1,3.2	4	4.3	วิชาการ
	3.3 เสวนาสถาบันนักเรียน	0	0	0	0	0	5,000	0	0	0	5,000	5,000	0	ภาคเรียนที่ 1-2	ครูอานาพัชร์	1,3	1.2,3.1	4	4.3	ร
	รวม	0	0	0	0	0	79,600	0	0	0	79,600	79,600								
กลยุทธ์ข้อที่ 4.4 ติดตาม ประเมินผลการดำเนินงานในด้านการเรียนรู้อย่างต่อเนื่อง																				
4	โครงการ ติดตาม ประเมินผล การดำเนินงานในด้านการเรียนรู้																			
	อย่างต่อเนื่อง	865	0	0	0	865	0	0	0	0	0	865	0	ภาคเรียนที่ 1-2	ครูพิชญานา	2	2.2	4	4.4	วิชาการ

ที่	โครงการ/กิจกรรม	ภาคเรียนที่ 1					ภาคเรียนที่ 2					รวม	ระยะเวลา	ผู้รับ	มาตรฐาน	ข้อย่อย	ยุทธศาสตร์	กลยุทธ์	งาน
		อุดหนุน	กิจกรรมพัฒนา	รายได้	อื่น ๆ	รวม	อุดหนุน	กิจกรรมพัฒนา	รายได้	อื่น ๆ	รวม	ทั้งหมด	ดำเนินการ	ผิดชอบ					
	รวมทั้งหมด	97,965	1,235	0	0	99,200	84,350	0	0	0	84,350	183,550							

2. แผนงาน ทั่วไป

ยุทธศาสตร์	ประเภทเงินงบประมาณ				รวม	โครงการ	กิจกรรม
	อุดหนุน	กิจกรรมพัฒนาฯ	รายได้สถานศึกษา	อื่นๆ			
กลุ่มบริหารวิชาการ							
งานวิชาการ	136,150	0	0	4,000	140,150	9	6
วิทยาศาสตร์ และเทคโนโลยี	75,580	35,000	0	0	110,580	2	8
คณิตศาสตร์	55,720	0	0	0	55,720	2	7
ภาษาไทย	22,110	13,540	0	0	35,650	1	6
สังคมศึกษา ฯ	5,500	10,000	0	0	15,500	1	3
ภาษาต่างประเทศ	89,800	2,000	0	0	91,800	2	7
ศิลปะ	86,600	0	0	0	86,600	1	4
สุขศึกษาและพลศึกษา	60,000	50,000	0	0	110,000	1	5
การงานอาชีพ	62,300	20,700	0	0	83,000	2	6
กิจกรรมพัฒนาผู้เรียน	13,200	610,700	0	12,025	635,925	4	13
รวม กลุ่มบริหารวิชาการ	606,960	741,940	0	16,025	1,364,925	25	65
กลุ่มบริหารงบประมาณ	47,505	0	0	0	47,505	6	0
กลุ่มบริหารงานบุคคล	86,000	0	0	5,000	91,000	3	4
กลุ่มบริหารทั่วไป	361,110	0	32,850	0	393,960	11	25
รวม แผนงานทั่วไป	1,101,575	741,940	32,850	21,025	1,897,390	45	94

แบบสรุปการขออนุมัติงบประมาณกิจกรรมตามโครงการ ปีการศึกษา 2566

แผนงานทั่วไป กลุ่มบริหารวิชาการ

ที่	โครงการ/กิจกรรม	ภาคเรียนที่ 1					ภาคเรียนที่ 2					รวม ทั้งหมด	ระยะเวลา ดำเนินการ	ผู้รับ ผิดชอบ	มาตรฐาน	ข้อย่อย	ยุทธศาสตร์	กลยุทธ์	
		อุดหนุน	กิจกรรมพัฒนาฯ	รายได้	อื่น ๆ	รวม	อุดหนุน	กิจกรรมพัฒนาฯ	รายได้	อื่น ๆ	รวม								
1	โครงการ ปรับพื้นฐานนักเรียนชั้นมัธยมศึกษาปีที่ 1 และมัธยมศึกษาปีที่ 4	1,650	0	0	0	1,650	0	0	0	0	0	1,650	10-12 พ.ค.66	ครูสุทธิณี	1	1.1	1	1.2	
2	โครงการ การพัฒนางานทะเบียน	20,000	0	0	0	20,000	20,000	0	0	0	20,000	40,000	1 เม.ย. 66 - 31 มี.ค. 67	ครูญาติมา	2	2.3	3	3.1	
3	โครงการ การพัฒนางานวัดผล	15,000	0	0	0	15,000	15,000	0	0	0	15,000	30,000	1 เม.ย. 66 - 31 มี.ค. 67	ครูญาติมา	2	2.2	3	3.1	
4	โครงการ สำนักงานวิชาการ	5,000	0	0	0	5,000	0	0	0	0	5,000	ตลอดปี 2566	ครูสุภรณ์	2	2.3	1	1.1		
5	โครงการ รับสมัครนักเรียนประจำปีการศึกษา 2567	0	0	0	0	0	3,000	0	0	4,000	7,000	7,000	ก.พ. พ.ค. 67	ครูทวีพร	2	2.2			
6	โครงการ คัดเลือกหนังสือเรียน	0	0	0	0	0	0	0	0	0	0	0	15 พ.ค. 66-31 มี.ค. 67	ครูทิพวรรณ	2	2.3	3	3.2	
7	โครงการ การวิจัยในชั้นเรียน	0	0	0	0	0	0	0	0	0	0	0	1 มี.ย.66-27 ม.ค.67	ครูศุภัญญา	2	2.3	2	2.1	
8	โครงการ พัฒนาระบบเทคโนโลยีสารสนเทศเพื่อสนับสนุนการบริหารการจัดการจัดการเรียนรู้																		
	8.1	การจัดสรรคอมพิวเตอร์เพื่อการเรียนการสอน	0	0	0	0	0	0	0	0	0	0	0	1 พ.ค. 66-31 มี.ค.67	ครูนาพัฒนา	2	2.6	3	3.1
	8.2	พัฒนาระบบเครือข่ายโรงเรียนองค์กรักษ์	40,000	0	0	0	40,000	0	0	0	0	40,000	40,000	1 พ.ค. 66-31 มี.ค.67	ครูนาพัฒนา	1	1.1,4)	3	3.1
		รวม	40,000	0	0	0	40,000	0	0	0	0	40,000							
9	โครงการ ห้องสมุดมีชีวิตสู่ห้องสมุดมาตรฐาน																		
	9.1	ผู้นำรกรการอ่าน "ผู้พิชิตชุมชนทรัพย์ทางปัญญา"	2,000	0	0	0	2,000	0	0	0	0	2,000	2,000	10 พ.ค.66-31 ส.ค.66	ครูปิ่นฟ้า	1	1.1,1)2)		
	9.2	จัดหาวัสดุสารนิเทศ	10,000	0	0	0	10,000	0	0	0	0	10,000	10,000	1 เม.ย.66-30 ก.ย. 66	ครูปิ่นฟ้า	1	1.1,1)2)		
	9.3	พัฒนางานห้องสมุดเพื่อส่งเสริมนิสัยรักการอ่าน	0	0	0	0	0	1,500	0	0	0	1,500	1,500	2 ต.ค. 66-31 มี.ค.67	ครูปิ่นฟ้า	1	1.1,1)2)		
	9.4	มุมพระราชานิพนธ์ในสมเด็จพระเทพรัตนราชสุดาฯ	3,000	0	0	0	3,000	0	0	0	0	3,000	3,000	1 เม.ย.66-31 ส.ค. 66	ครูปิ่นฟ้า	1	1.1,1)2)		
		รวม	15,000	0	0	0	15,000	1,500	0	0	0	1,500	16,500						
		รวมทั้งหมด	96,650	0	0	0	96,650	39,500	0	0	4,000	43,500	140,150						

แบบสรุปการขออนุมัติงบประมาณกิจกรรมตามโครงการ ปีการศึกษา 2566

กลุ่มสาระการเรียนรู้ วิทยาศาสตร์และเทคโนโลยี

ที่	โครงการ/กิจกรรม	ภาคเรียนที่ 1					ภาคเรียนที่ 2					รวม ทั้งหมด	ระยะเวลา ดำเนินการ	ผู้รับ ผิดชอบ	มาตรฐาน	ข้อย่อย	ยุทธศาสตร์	กลยุทธ์
		อุดหนุน	กิจกรรมพัฒนาฯ	รายได้	อื่น ๆ	รวม	อุดหนุน	กิจกรรมพัฒนาฯ	รายได้	อื่น ๆ	รวม							
1	โครงการ การจัดการเรียนการสอนและพัฒนาทักษะกระบวนการเรียนรู้ กลุ่มสาระการเรียนรู้วิทยาศาสตร์และเทคโนโลยี																	
1.1	ส่งเสริมและพัฒนากิจการจัดการเรียนการสอน วิทยาศาสตร์ และเทคโนโลยี	10,000	0	0	0	10,000	0	0	0	0	0	10,000	15 พ.ค. 66-31 มี.ค.67	ครูพี่อิก้า	3	3.1,3.2	1	1.1
1.2	การผลิตสื่อและจัดหาอุปกรณ์การสอนวิทยาศาสตร์ และเทคโนโลยี	20,000	0	8200(งบ กลางคอม)	0	20,000	0	0	0	0	0	20,000	15 พ.ค. 66-31 มี.ค.67	ครูน้ำอ้อย	3	3.1,3.2	1	1.1
1.3	พัฒนาห้องปฏิบัติการวิทยาศาสตร์และเทคโนโลยี	6,500	0	0	0	6,500	0	0	0	0	0	6,500	22 พ.ค. 66-17 มิ.ย. 66	ครูพี่ชญาภา	2	2.1	4	4.1
1.4	การพัฒนาเทคนิคการเพราะเลี้ยงเนื้อเยื่อพืช	4,000	0	0	0	4,000	0	0	0	0	0	4,000	15 พ.ค. 66-31 มี.ค.67	ครูบุษผา	1,3	1.1,6),3.1,3.2	1,4	1.1, 1.2, 4.1
1.5	สัปดาห์วิทยาศาสตร์	0	35,000	0	0	35,000	0	0	0	0	0	35,000	14 ส.ค. 66-18 ส.ค.66	ครูตีพวรรณ	1,3	1.1,1.2,3.1	1	1.1
1.6	ค่ายปฏิบัติการวิทยาการคอมพิวเตอร์	15000	0	0	0	15,000	0	0	0	0	0	15,000	5 ส.ค. 66	ครูนวพัฒน์	3	3.1 3.2	1	1.2
	รวม	55,500	35,000	0	0	90,500	0	0	0	0	0	90,500						
2	โครงการ พัฒนาศักยภาพและส่งเสริมผู้เรียนที่มีความสามารถทางด้านวิทยาศาสตร์																	
2.1	การพัฒนาความเป็นเลิศทางวิทยาศาสตร์	13,160	0	0	0	13,160	0	0	0	0	0	13,160	15 พ.ค. 66- 31 มี.ค. 67	ครูณิชาพัฒน์	1,3	1.1,2)6),3.1	1	1.1 1.2
2.2	การพัฒนาความเป็นเลิศทางการสร้างนวัตกรรมและเทคโนโลยี	6,920	0	0	0	6,920	0	0	0	0	0	6,920	15 พ.ค. 66- 31 มี.ค. 67	ครูณิชาพัฒน์	1	1.1,3)4)	1	1.2
	รวม	20,080	0	0	0	20,080	0	0	0	0	0	20,080						
	รวมทั้งหมด	75,580	35,000	0	0	110,580	0	0	0	0	0	110,580						

แบบสรุปรายการขออนุมัติงบประมาณกิจกรรมตามโครงการ ปีการศึกษา 2566

กลุ่มสาระการเรียนรู้ คณิตศาสตร์

ที่	โครงการ/กิจกรรม	ภาคเรียนที่ 1					ภาคเรียนที่ 2					รวม ทั้งหมด	ระยะเวลา ดำเนินการ	ผู้รับ ผิดชอบ	มาตรฐาน	ข้อ้อย	ยุทธศาสตร์	กลยุทธ์
		อุดหนุน	กิจกรรมพัฒนา	รายได้	อื่น ๆ	รวม	อุดหนุน	กิจกรรมพัฒนา	รายได้	อื่น ๆ	รวม							
1	โครงการการพัฒนาและส่งเสริมกระบวนการเรียนรู้ทางคณิตศาสตร์																	
	1.1 ท่องสูตรคูณ	0	0	0	0	0	0	0	0	0	0	0	15 พ.ค.66-29 ก.พ.67	ครูสุทธิณี	1	1.1,1)5)	1	1.3
	1.2 การพัฒนากระบวนการจัดการเรียนรู้ สื่อ และนวัตกรรม	5,000	0	0	0	5,000	0	0	0	0	0	5,000	5พ.ค.66-16ก.พ.67	ครูสุทธิณี	3	3.1,3.2,3.3,3.4,3.5	1	1.1
	1.3 ปรับปรุงซ่อมแซมวัสดุ ครุภัณฑ์ เพื่อการเรียนรู้	2,000	0	0	0	2,000	0	0	0	0	0	2,000	16 พ.ค.66-30 พ.ย. 66	ครูฤทัยทิพย์	2	2.5,2.6	4	4.1
	รวม	7,000	0	0	0	7,000	0	0	0	0	0	7,000						
2	โครงการพัฒนาและส่งเสริมศักยภาพผู้เรียนด้านคณิตศาสตร์																	
	2.1 ส่งเสริมความเป็นเลิศด้านคณิตศาสตร์	620	0	0	0	620	5,000	0	0	0	5,000	5,620	ส.ค. 66-12 ก.พ.67	ครูสุรางคณา	1	1.1,1)2)3)5)	1	1.2
	2.2 ส่งเสริมศักยภาพ A-MATH SUDOKU และ คิดเลขเร็ว	16100	0	0	0	16,100	0	0	0	0	0	16,100	1-ก.ค.-66	ครูวราภา	1	1.1,1)2)3)5)	1	1.2
	2.3 Math Holidays	25,000	0	0	0	25,000	0	0	0	0	0	25,000	14-18 ส.ค.66	ครูฉัญญ์	1	1.1,1)2)3)5)	1	1.1 1.2
	2.4 การอบรมเชิงปฏิบัติการการใช้โปรแกรม The Geometer's Sketchpad	7,000	0	0	0	7,000	0	0	0	0	0	7,000	19-ส.ค.-66	ครูฤทัยทิพย์	1	1.1,1)2)3)5)	1	1.2
	รวม	48,720	0	0	0	48,720	0	0	0	0	5,000	53,720						
	รวมทั้งหมด	55,720	0	0	0	55,720	0	0	0	0	5,000	60,720						

แบบสรุปการขออนุมัติงบประมาณกิจกรรมตามโครงการ ปีการศึกษา 2566

กลุ่มสาระการเรียนรู้ภาษาไทย

ที่	โครงการ/กิจกรรม		ภาคเรียนที่ 1					ภาคเรียนที่ 2					รวม ทั้งหมด	ระยะเวลา ดำเนินการ	ผู้รับ ผิดชอบ	มาตรฐาน	ข้อ้อย	ยุทธศาสตร์	กลยุทธ์
			อุดหนุน	กิจกรรมพัฒนา	รายได้	อื่น ๆ	รวม	อุดหนุน	กิจกรรมพัฒนา	รายได้	อื่น ๆ	รวม							
1	โครงการ การพัฒนาผลสัมฤทธิ์ทางการศึกษาของผู้เรียน กลุ่มสาระการเรียนรู้ภาษาไทย													ครูจารุวี	1	1.1,1)2)4)5)6) .1.2,1)2)	1	1.2	
	1.1	นักเรียนน้อย	3000	0	0	0	3,000	0	0	0	0	0	3,000	1 ก.ค.- 31 ต.ค. 66	ครูจารุวี	1	1.1,1)2),1.2,1) 2)	1	1.1
	1.2	ค่ายภาษาไทย	0	0	0	0	0	16,000	0	0	0	16,000	16,000	11 พ.ย. 66	ครูสุคนธ์ ครูอภาภัทร	1	1.1,1)2)4)5)6) .1.2,1)2)3)4)	1	1.1
	1.3	วันภาษาไทยแห่งชาติ	0	5,340	0	0	5,340	0	0	0	0	0	5,340	1 ก.ค.-31 ก.ค. 66	ครูอภาภัทร ครูจารุวี	1	1.1,1)4),1.2,1) 2)	1	1.1
	1.4	วันสุนทรภู่	0	6,200	0	0	6,200	0	0	0	0	0	6,200	1 มิ.ย.-30 มิ.ย. 66	ครูอภิชาดา, ครูอภาภัทร	1	1.1,1)2)4)5)6) .1.2,1)2)3)4)	1	1.1
	1.5	การพัฒนาสื่อการเรียนรู้	3,110	0	0	0	3,110	0	0	0	0	0	3,110	16 พ.ค.-30 ก.ย. 66	ครูสุธี	1	1.1,1)2)4)	1	1.1
	1.6	แข่งขันทักษะวิชาการทางภาษาไทย	0	2,000	0	0	2,000	0	0	0	0	0	2,000	28 มิ.ย. - 29 ก.ค. 66	ครูอภิชาดา, สลับตล,ครู อภิชาดา ยอดมณี	1	1.1,1)2)4)5)6) .1.2,1)2)3)4)	1	1.2
		รวม	6,110	13,540	0	0	19,650	16,000	0	0	0	16,000	35,650						
		รวมทั้งหมด	6,110	13,540	0	0	19,650	16,000	0	0	0	16,000	35,650						

แบบสรุปการขออนุมัติงบประมาณกิจกรรมตามโครงการ ปีการศึกษา 2566

กลุ่มสาระการเรียนรู้ สังคมศึกษา ศาสนา และวัฒนธรรม

ที่	โครงการ/กิจกรรม	ภาคเรียนที่ 1					ภาคเรียนที่ 2					รวม ทั้งหมด	ระยะเวลา ดำเนินการ	ผู้รับ ผิดชอบ	มาตรฐาน	ข้อย่อย	ยุทธศาสตร์	กลยุทธ์
		อุดหนุน	กิจกรรมพัฒนาฯ	รายได้	อื่น ๆ	รวม	อุดหนุน	กิจกรรมพัฒนาฯ	รายได้	อื่น ๆ	รวม							
1	โครงการ พัฒนาและส่งเสริมศักยภาพนักเรียน กลุ่มสาระการเรียนรู้สังคมศึกษา ศาสนา และวัฒนธรรม																	
1.1	การพัฒนาการจัดการเรียนการสอน กลุ่มสาระสังคมศึกษา ศาสนาและวัฒนธรรม	5,000	0	0	0	5,000	0	0	0	0	0	5,000	15 พ.ค.66-30 ม.ย.66	ครูศิริวรรณ	3	3.1,3.2	1,4	1.1,4.1
1.2	งานสัปดาห์สังคม	0	10,000	0	0	10,000	0	0	0	0	0	10,000	1ก.ย66-8ก.ย.66	ครูญาโนทัย	1	2.1,1) 2) 3) 4)	1	1.1
1.3	สังคมรอบรู้ นำสู่การปฏิบัติ (แบบทดสอบความรู้ด้วยระบบอิเล็กทรอนิกส์)	500	0	0	0	500	0	0	0	0	0	500	18พ.ค.66-31มี.ค.67	ครูประภาพรพร	1	1.2,1) 3)	1	1.1
	รวม	5,500	10,000	0	0	15,500	0	0	0	0	0	15,500						
	รวมทั้งหมด	6,000	10,000	0	0	15,500	0	0	0	0	0	15,500						

แบบสรุปการขออนุมัติงบประมาณกิจกรรมตามโครงการ ปีการศึกษา 2566

กลุ่มสาระการเรียนรู้ ภาษาต่างประเทศ

ที่	โครงการ/กิจกรรม	ภาคเรียนที่ 1					ภาคเรียนที่ 2					รวม ทั้งหมด	ระยะเวลา ดำเนินการ	ผู้รับ ผิดชอบ	มาตรฐาน	ข้อย่อย	ยุทธศาสตร์	กลยุทธ์
		อุดหนุน	กิจกรรมพัฒนา	รายได้	อื่น ๆ	รวม	อุดหนุน	กิจกรรมพัฒนา	รายได้	อื่น ๆ	รวม							
1	โครงการ พัฒนาศักยภาพผู้เรียนและผลสัมฤทธิ์ทางการเรียน กลุ่มสาระการเรียนรู้ภาษาต่างประเทศ (ภาษาอังกฤษ)													ครูพัญญา	1,3	1.1,1)2)3)4)5)6),3.1,3.	1	1.1,1.2,1.3
1.1	การพัฒนาระบบการจัดการเรียนการสอนกลุ่มสาระการเรียนรู้ภาษาต่างประเทศ (อังกฤษ)	7,500	0	0	0	7,500	0	0	0	0	0	7,500	1 เม.ย.66-31 มี.ค.67	ครูเสาวลักษณ์	3	3.1,3.2	1,4	1.1,4.1
1.2	ค่ายภาษาอังกฤษ (English Camp)	16000	0	0	0	16,000	0	0	0	0	0	16,000	พ.ค.66-30 ก.ย.	ครูจิรนนท์	1,3	1.1,1)2)3)6),3.1,3.2,3.3	1,4	1.1,4.1
1.3	การแข่งขันทักษะทางวิชาการกลุ่มสาระการเรียนรู้ภาษาต่างประเทศ	0	0	0	0	0	5000	0	0	0	5,000	5,000	1 เม.ย.66-31 มี.ค.67	ครูสุพรรณษา	1,3	1.1,1)2)3)4)5),3.1,3.2,3.3	1	1.2
1.4	ห้องศัพท์ทรรษา (Wonderful words)	0	2,000	0	0	2,000	0	0	0	0	0	2,000	1 มี.ย.66-31 มี.ค.67	ครูศุภวิษฐ์	1,3	1.1,1)4),3.1,3.2	1	1.1,1.2
	รวม	23,500	2,000	0	0	25,500	5,000	0	0	0	5,000	30,500						
2	โครงการ พัฒนาศักยภาพผู้เรียนด้านภาษาจีน													ครูประยูภรณ์	1,3	1.1,1)2)6),1.2,1)3),3.1		
2.1	ค่ายภาษาและวัฒนธรรมจีน	0	0	0	0	0	7000	0	0	0	7,000	7,000	5-9 ก.พ.67	ครูประยูภรณ์	1	1.1,1)2)6),1.2,1)3)	1	1.1
2.2	การพัฒนาทักษะภาษาจีน	60300	0	0	0	60,300	0	0	0	0	60,300	17พ.ค.66-28ก.พ.67	ครูประยูภรณ์	1	1.1,1)2)4)5),1.2,1)4)	1	1.1,1.2	
2.3	การจัดซื้อวัสดุอุปกรณ์การเรียนการสอนภาษาและวัฒนธรรมจีน	1,000	0	0	0	1,000	0	0	0	0	0	1,000	17พ.ค.66-28ก.พ.67	ครูประยูภรณ์	3	3.1,3.2	4	4.1
	รวม	61,300	0	0	0	61,300	0	0	0	0	7,000	68,300						
	รวมทั้งหมด	84,800	2,000	0	0	86,800	5,000	0	0	0	12,000	98,800						

แบบสรุปการขออนุมัติงบประมาณกิจกรรมตามโครงการ ปีการศึกษา 2566

กลุ่มสาระการเรียนรู้ ศิลปะ

ที่	โครงการ/กิจกรรม		ภาคเรียนที่ 1					ภาคเรียนที่ 2					รวม ทั้งหมด	ระยะเวลา ดำเนินการ	ผู้รับ ผิดชอบ	มาตรฐาน	ข้อ้อย ย	ยุทธศาสตร์	กลยุทธ์
			อุดหนุน	กิจกรรมพัฒนา	รายได้	อื่น ๆ	รวม	อุดหนุน	กิจกรรมพัฒนา	รายได้	อื่น ๆ	รวม							
1	โครงการ ส่งเสริมศิลปะและวัฒนธรรม													ครูชัยรัตน์	1	4) 5) 6),1,2, 1) 2) 3) 4)	1	1.2	
	1.1	ทัศนศิลป์	10,000	0	0	0	10,000	0	0	0	0	0	10,000	15 พ.ย. 66 - 31 มี.ค. 67	ครูตรีเพชร	1	1.1, 1) 3) 5),1.2,2) 4)	1	1.2
	1.2	นาฏศิลป์ไทย	20,000	0	0	0	20,000	0	0	0	0	0	20,000	15 พ.ย. 66 - 31 มี.ค. 67	ครูชัยรัตน์	1	1.1, 1) 3) 5),1.2,2) 4)	1	1.2
	1.3	ดนตรีไทย	10,600	0	0	0	10,600	0	0	0	0	0	10,600	15 พ.ย. 66 - 31 มี.ค. 67	ครูวิมลรัตน์	1	1.1, 1) 3) 5),1.2,2) 4)	1	1.2
	1.4	ดนตรีสากล	46,000	0	0	0	46,000	0	0	0	0	0	46,000	15 พ.ย. 66 - 31 มี.ค. 67	ครูอนิรุต	1	1.1, 1) 3) 5),1.2,2) 4)	1	1.2
		รวม	86,600	0	0	0	86,600	0	0	0	0	0	86,600						
		รวมทั้ง รวมทั้งหมด	86,600	0	0	0	86,600	0	0	0	0	0	86,600						

แบบสรุปการขออนุมัติงบประมาณกิจกรรมตามโครงการ ปีการศึกษา 2566

กลุ่มสาระการเรียนรู้ สุขศึกษาและพลศึกษา

ที่	โครงการ/กิจกรรม	ภาคเรียนที่ 1					ภาคเรียนที่ 2					รวม ทั้งหมด	ระยะเวลา ดำเนินการ	ผู้รับ ผิดชอบ	มาตรฐาน	ข้อ้อย	ยุทธศาสตร์	กลยุทธ์
		อุดหนุน	กิจกรรมพัฒนาฯ	รายได้	อื่น ๆ	รวม	อุดหนุน	กิจกรรมพัฒนาฯ	รายได้	อื่น ๆ	รวม							
1	โครงการ ส่งเสริม พัฒนาสุขภาพและทักษะทางด้านกีฬาตามมาตรฐานสากล																	
	1.1 การพัฒนาสื่อและอุปกรณ์เพื่อการเรียนการสอน	50,000	0	0	0	50,000	0	0	0	0	0	50,000	17 พ.ค. 66-31 มี.ค.67	ครูกิตติภาพ	1,3	1.1(5),1.2(4),3.1	1	1
	1.2 การแข่งขันกีฬาภายในโรงเรียน "องค์กรกีฬาเกมส์"	0	0	0	0	0	0	50,000	0	0	50,000	50,000	พ.ย.66-24 พ.ย.	ครูกิตติภาพ	1,3	1.2(3)(4), 3.1	1	1
	1.3 การพัฒนาและส่งเสริมความเป็นเลิศทางกีฬาภายนอก	50000		0	0	50,000	0	0	0	0	0	50,000	1 พ.ย.66-20 มี.ค.67	ครูจิตพล	1	1.2(3)(4)	1	2
	1.4 การปฐมพยาบาลเบื้องต้นและการช่วยชีวิตขั้นพื้นฐาน	0	0	0	0	0	10000	0	0	0	10,000	10,000	2 ก.พ.66	ครูกิตติภาพ	1,3	1.1(2), 3.1	1	2
	1.5 การพัฒนาและส่งเสริมสมรรถภาพทางกาย	0	0	0	0	0	0	0	0	0	0	0	มี.ย.66-28 ก.พ.67	ครูพันพยอม	1	1.2(3)(4)	1	1.2
	รวม	50,000	0	0	0	50,000	10,000	50,000	0	0	60,000	110,000						
	รวมทั้งหมด	50,000	0	0	0	50,000	10,000	50,000	0	0	60,000	110,000						

แบบสรุปการขออนุมัติงบประมาณกิจกรรมตามโครงการ ปีการศึกษา 2566

กลุ่มสาระการเรียนรู้ การงานอาชีพ

ที่	โครงการ/กิจกรรม	ภาคเรียนที่ 1					ภาคเรียนที่ 2					รวม ทั้งหมด	ระยะเวลา ดำเนินการ	ผู้รับ ผิดชอบ	มาตรฐาน	ข้อ้อย	ยุทธศาสตร์	กลยุทธ์
		อุดหนุน	กิจกรรมพัฒนา	รายได้	อื่น ๆ	รวม	อุดหนุน	กิจกรรมพัฒนา	รายได้	อื่น ๆ	รวม							
1	โครงการ การพัฒนาการเรียนการสอนและเพิ่มศักยภาพนักเรียน กลุ่มสาระการเรียนรู้การงานอาชีพ																	
1.1	จัดซื้ออุปกรณ์การเรียนการสอน	59,140	0	0	0	59,140	0	0	0	0	0	59,140	1 มิ.ย.66-30 มิ.ย.66	ครูสุพิทพงศ์	1	1.1(6), 1.2(1)(2)(3)	1	1.1
1.2	ปันน้ำใจ ผ่านงานผ้า ผู้ป่วย ด้วยมือเรา	3,160	0	0	0	3,160	0	0	0	0	0	3,160	มิ.ย.66	ครูวรรณัน	1	1.2(1)	1	1.1, 1.2
	รวม	62,300	0	0	0	62,300	0	0	0	0	0	62,300						
2	โครงการ สานฝันสู่อาชีพ																	
2.1	ตลาดนัดอาชีพ	0	0	0	0	0	0	7,600	0	0	7,600	7,600	ม.ค.67	ครูสุกานดา	1	1.1(6)		
2.2	ตลาดนัดเกษตร	0	0	0	0	0	0	3,600	0	0	3,600	3,600	ม.ค.67	ครูณิธิ	1	1.1(1)(6), 1.2(1)		
2.3	ตลาดนัดหัตถ์ค้า (ห้องเรียนธุรกิจ)	0	0	0	0	0	0	3,000	0	0	3,000	3,000	ม.ค.67	ครูณัฐวดี	1	1.1(6)(6), 1.2(1)(2)(3)		
2.4	Top chef ongkharak	0	0	0	0	0	0	6,500	0	0	6,500	6,500	ม.ค.67	ครูสุกานดา	1	1.2(1)		
	รวม	0	0	0	0	0	0	20,700	0	0	20,700	20,700						
	รวมทั้งหมด	62,300	0	0	0	62,300	0	20,700	0	0	20,700	83,000						

แบบสรุปการขออนุมัติงบประมาณกิจกรรมตามโครงการ ปีการศึกษา 2566

แผนงานทั่วไป กิจกรรมพัฒนาผู้เรียน

ที่	โครงการ/กิจกรรม	ภาคเรียนที่ 1					ภาคเรียนที่ 2					รวม	ระยะเวลา	ผู้รับ	มาตรฐาน	ข้อย่อย	ยุทธศาสตร์	กลยุทธ์	
		อุดหนุน	กิจกรรมพัฒนา	รายได้	อื่น ๆ	รวม	อุดหนุน	กิจกรรมพัฒนา	รายได้	อื่น ๆ	รวม								
1	โครงการ พัฒนาและส่งเสริมสร้างศักยภาพนักเรียนโดยใช้กิจกรรมพัฒนาผู้เรียน														ครูสุลารัตน์	1	1.1,2,1.2,1 2) 3) 4)	1	1.1
1.1	การอยู่ค่ายพักแรมลูกเสือ เนตรนารีและทัศนศึกษา ระดับชั้นมัธยมศึกษาปีที่ 1	0	0	0	0	0	0	122,500	0	0	122,500	122,500	2 - 3 ธ.ค. 66	ศูนย์วิทยากร	1	1.1,2) 6),1.2,1) 2) 3) 4)	1	1.2	
1.2	การอยู่ค่ายยุวภษาและทัศนศึกษา ระดับชั้นมัธยมศึกษาปีที่ 1	0	0	0	0	0	0	39,200	0	0	39,200	39,200	25 - 26 พ.ย. 66	ครูศิริวรรณ	1,3	1.1,2), 1.2,1) 2) 3) 4),3.1,3.2,3.3	1	1.2	
1.3	การอยู่ค่ายพักแรมลูกเสือ เนตรนารี ยุวภษา และทัศนศึกษา ระดับชั้นมัธยมศึกษาปีที่ 2 และ 3	0	0	0	0	0	0	443,800	0	0	443,800	443,800	2 - 4 ธ.ค. 66	ครูมัญญา	1,3	1.1,2),2.1,1) 2) 3) 4),3.1,3.2,3.3, 3.5	1	1.2	
1.4	พิธีถวายราชสดุดี	0	0	0	0	0	0	1,100	0	0	1,100	1,100	25 พ.ย. 66	ครูบุษภา	1	1.2,1)	1	1.1	
1.5	พิธีทบทวนคำปฏิญาณตนและสวนสนาม	0	4,100	0	0	4,100	0	0	0	0	4,100	4,100	1 ก.ค. 66	ครูบุษภา	1	1.2,1)	1	1.1	
1.6	ชุมนุม	1,000	0	0	0	1,000	0	0	0	0	1,000	1,000	17 พ.ค.66-31 มี.ค.67	ครูรัชดาภรณ์	1,3	1.1,1,2,3,1	1	1.2	
1.7	ลดเวลาเรียน เพิ่มเวลารู้	1,000	0	0	0	1,000	0	0	0	0	1,000	1,000	17 พ.ค.66-31 มี.ค.67	ครูรัชดาภรณ์	1,3	1.1,1,2,3,1	1	1.2	
	รวม	2,000	4,100	0	0	6,100	0	606,600	0	0	606,600	612,700							
2	โครงการ ตลาดนัดหลักสูตรและอาชีพ																		
2.1	ORS Education Fair 2023	0	0	0	0	0	2,700	0	0	0	2,700	2,700	23 พ.ค.66	ครูปานิสรา	1	1.2 (1)			
2.2	เส้นทาง TCAS สุ่มมหาวิทยาลัย	1,800	0	0	0	1,800	0	0	0	0	1,800	1,800	7 มิ.ย.66	ครูปานิสรา	1,3	1.1 3.1			
2.3	เรียนรู้อาชีพผ่านการฝึกประสบการณ์	0	0	0	0	0	0	0	0	0	0	0	1 ก.ย. 66-28 ต.ค. 66	ครูปานิสรา	1	1.1 (6)			
	รวม	1,800	0	0	0	1,800	2,700	0	0	0	2,700	4,500							
3	โครงการ กยศ. โรงเรียนองค์กรักษ์	0	0	0	12,025	12,025	0	0	0	0	12,025	12,025	5พ.ค.66-31มี.ค.67	ครูปานิสรา	1	1.1,2),1.2,1)			
4	โครงการ พัฒนานักเรียนตามมาตรฐานงานแนะแนว												15พ.ค.66-31มี.ค.67	ครูปานิสรา	1	1.1,2),1.2,1)			
4.1	การบริหารช่วยงานแนะแนวโรงเรียนองค์กรักษ์	1,000	0	0	0	1,000	0	0	0	0	1,000	1,000	31พ.ค.66-28ก.ย.66	ครูปานิสรา	1	1.1,6),1.2,1)4)	1	1.1,1,2	
4.2	เพื่อนที่ปรึกษา (YC:Youth Counselor)	5,700	0	0	0	5,700	0	0	0	0	5,700	5,700	21-22ก.ค.66	ครูปานิสรา	1	1.2,1)3)4)	1	1.1,1,2	
4.3	ติดตามนักเรียนที่สำเร็จการศึกษา	0	0	0	0	0	0	0	0	0	0	0	31พ.ค.66-30ก.ย.66	ครูปานิสรา	1	1.1,5)6),1.2,1)	1	1.1,1,2	
	รวม	6,700	0	0	0	6,700	0	0	0	0	6,700	6,700							
	รวมทั้งหมด	10,500	4,100	0	12,025	26,625	2,700	606,600	0	0	609,300	635,925							

แบบสรุปการขออนุมัติงบประมาณกิจกรรมตามโครงการ ปีการศึกษา 2566

แผนงานทั่วไป กลุ่มบริหารงบประมาณ

ที่	โครงการ/กิจกรรม	ภาคเรียนที่ 1					ภาคเรียนที่ 2					รวม ทั้งหมด	ระยะเวลา ดำเนินการ	ผู้รับ ผิดชอบ	มาตรฐาน	ร้อยละ	ยุทธศาสตร์	กลยุทธ์
		อุดหนุน	กิจกรรมพัฒนาฯ	รายได้	อื่น ๆ	รวม	อุดหนุน	กิจกรรมพัฒนาฯ	รายได้	อื่น ๆ	รวม							
1	โครงการ พัฒนาการบริหารงานพัสดุ/ครุภัณฑ์โรงเรียนองค์กรักษ์	30,000	0	0	0	30,000	0	0	0	0	0	30,000	เม.ย.66- มี.ค.67	ครูพัสดุ	2	2.2	3	3.2
2	โครงการ งานนโยบายและแผน	5,000	0	0	0	5,000	0	0	0	0	5,000	66-31มี.ค.	ครูสุรางคณา	2	2.1,2,2	3	3.2	
3	โครงการ พัฒนาระบบการจัดการระบบควบคุมพัฒนาการ ภายในหน่วยงาน	500	0	0	0	500	0	0	0	0	500	15พ.ค. 66-31มี.ค.	ครูสุรางคณา	2	2.1,2,2	3	3.2	
4	โครงการ พัฒนาระบบงานการเงิน การบัญชี และสินทรัพย์	10,000	0	0	0	10,000	0	0	0	0	10,000	66-31มี.ค.	ครูพิชญานา ครูสุรัตษา	2	2.2	3	3.2	
5	โครงการ ติดตาม ประเมินผลการดำเนินงานตามแผนปฏิบัติ การโรงเรียนองค์กรักษ์	2,005	0	0	0	2,005	0	0	0	0	2,005	15พ.ค. 66-31มี.ค.	ครูพิชญานา ครูพิพรรณ	2	2.2	3	3.2	
6	โครงการ พัฒนาศักยภาพในการบริหารงานและการจัดการ เรียนการสอน	100,000 (งบ กลาง)	0	0	150,000(เงินหนังสือเรียน)	250,000(งบกลาง)	0	0	0	0	0	15พ.ค. 66-31มี.ค.	ครูศุภวิชญ์	2	2.2			
	รวม	47,505	0	0	0	47,505	0	0	0	0	47,505							
	รวมทั้งสิ้น	47,505	0	0	0	47,505	0	0	0	0	47,505							

แบบสรุปการขออนุมัติงบประมาณกิจกรรมตามโครงการ ปีการศึกษา 2566

แผนงานทั่วไป กลุ่มบริหารงานบุคคล

ที่	โครงการ/กิจกรรม		ภาคเรียนที่ 1					ภาคเรียนที่ 2					รวม ทั้งหมด	ระยะเวลา ดำเนินการ	ผู้รับ ผิดชอบ	มาตรฐาน	ข้อย่อย	ยุทธศาสตร์	กลยุทธ์
			อุดหนุน	กิจกรรมพัฒนาฯ	รายได้	อื่น ๆ	รวม	อุดหนุน	กิจกรรมพัฒนาฯ	รายได้	อื่น ๆ	รวม							
1	โครงการ การสรรหาครูและบุคลากรที่ขาดแคลน																		
	1.1	สรรหาครูและบุคลากรที่ขาดแคลน	990000 (งบกลาง)	0	0	0	0	0	0	0	0	0	0	เม.ย.66-31 มี.ค.67	ครูสมจิตร์	2	2.1,2,4	1	1.1
	1.2	สรรหาครูต่างชาติในกิจกรรมการเรียนการสอน	0	0	1902000 (งบกลาง)	0	0	0	0	0	0	0	0	เม.ย.66-31 มี.ค.67	ครูศุภาวิชัย	2	2.1,2,4	1	1.1
		รวม	0	0	0	0	0	0	0	0	0	0							
2	โครงการ การพัฒนาการบริหารและการจัดการ																		
	2.1	งานธุรการและงานสารบรรณ	86,000	0	0	0	86,000	0	0	0	0	0	86,000	เม.ย 66-31 มี.ค.67	ครูสมจิตร์	2	2.5	2	2.1
	2.2	สร้างขวัญและกำลังใจครูให้บุคลากร	0	0	0	0	0	0	0	0	0	0	0	1 เม.ย.66-31 มี.ย.67	ครูสมจิตร์	2	2.5	2	2.1
		รวม	86,000	0	0	0	86,000	0	0	0	0	0	86,000						
3	โครงการ กิจการสัมพันธ์ชุมชน		0	0	0	5,000	5,000	0	0	0	0	0	5,000	16 พ.ค.66-31 มี.ค.67	ครูธัญญ์	2	2.2	3	3.2
		รวมทั้งหมด	86,000	0	0	5,000	91,000	0	0	0	0	0	91,000						

แบบสรุปการขออนุมัติงบประมาณกิจกรรมตามโครงการ ปีการศึกษา 2566

แผนงานทั่วไป กลุ่มบริหารทั่วไป

ที่	โครงการ/กิจกรรม	ภาคเรียนที่ 1					ภาคเรียนที่ 2					รวม ทั้งหมด	ระยะเวลา ดำเนินการ	ผู้รับ ผิดชอบ	มาตรฐาน	ข้อ้อย	ยุทธศาสตร์	กลยุทธ์
		อุดหนุน	กิจกรรมพัฒนา	รายได้	อื่น ๆ	รวม	อุดหนุน	กิจกรรมพัฒนา	รายได้	อื่น ๆ	รวม							
1	โครงการ สุภาพดีทั่วหน้าใน อ.ร.	6,980	0	0	0	6,980	0	0	0	0	0	6,980	1มิ.ย.-31ส.ค.66	ครูรัชชณี	1	1.2,4)	1	1.2
2	โครงการ พัฒนาสภาพแวดล้อมและอาคารสถานที่	650000(งบกลาง)	0	0	0	0	650000(งบกลาง)	0	0	0	0	1300000(งบกลาง)	15พ.ค.66-31มี.ค.67	ครูสุธี	2	2.5,2,6	3	3.1,3,4
3	โครงการ ปรับปรุงพัฒนาสื่อและเทคโนโลยีในสถานศึกษา	150,000	0	0	0	150,000	0	0	0	0	150,000	15 พ.ค.66-31 มี.ค. 67	ครูอนิรุต	2	2.6	4	4.1	
4	โครงการ ส่งเสริมและพัฒนาประชาธิปไตยในโรงเรียน																	
	4.1 การพัฒนาห้องคณะกรรมการสภานักเรียน และงานคณะกรรมการสภานักเรียน	3,150	0	0	0	3,150	0	0	0	0	3,150	8 พ.ค.66-31 พ.ค. 66	ครูวิวรรณิ	1,3	1.2,1)3), 3.1	1	1.1	
	4.2 สภานักเรียนและจิตอาสา	0	0	0	0	0	3,920	0	0	0	3,920	18-ธ.ค.-66	ครูอภานันท์พร	1,3	1.2,1)3), 3.1	1	1.1	
	4.3 การเลือกตั้งคณะกรรมการนักเรียน	0	0	0	0	0	700	0	0	0	700	1 ม.ค.67-31 มี.ค.67	ครูชัยวัฒน์	1,3	1.2,1)3), 3.1	1	1.1	
	4.4 การสร้างขวัญและกำลังใจ	0	0	0	0	0	2,000	0	0	0	2,000	9 ก.พ.67	ครูภาวิณี	1,3	1.2,1)3), 3.1, 3.2	1	1.1	
	4.5 ทัศนศึกษาและศึกษาดูงานสภานักเรียน	32,000	0	0	0	0	0	0	0	0	32,000	ก.พ.67	ครูชัยวัฒน์	1,3	1.2,1)3),3.1	1	1.1	
	รวม	35,150	0	0	0	3,150	6,620	0	0	0	6,620	9,770						
5	โครงการ พัฒนางานระบบดูแลช่วยเหลือนักเรียน	34,000	0	0	0	34,000	0	0	0	0	0	34,000	15 พ.ค.66-30 มิ.ย.66	ครูวิมลรัตน์	2	2.2,2,3,2,4	3	3.2
6	โครงการ ธนคารโรงเรียน	3,000	0	0	0	3,000	0	0	0	0	0	3,000	19 พ.ค.66-28 ก.พ.67	ครูวิมลรัตน์	1	1.2,1)	1	1.1
7	โครงการ ประชาสัมพันธ์																	
	7.1 จัดทำคู่มือนักเรียนและวารสารโรงเรียน	0	0	32,850	0	32,850	0	0	0	0	0	32,850	15 พ.ค.66-31 มี.ค.67	ครูจากรวี	2	2.1,2,2,2,3	3	3.1
	7.2 สร้างสรรค์สื่อวีดิทัศน์ประชาสัมพันธ์โรงเรียนองค์กรักษ์	5,800	0	0	0	5,800	0	0	0	0	0	5,800	1 เม.ย.66-31 มี.ค.67	ครูจากรวี	2	2.1,2,2,2,3	3	3.1
	7.3 ภูมิทัศน์นำมอง ห้องประชาสัมพันธ์หน้าเรียนรู้	4,300	0	0	0	4,300	0	0	0	0	0	4,300	1 พ.ค.66-31 มี.ค.67	ครูอภิษฐา	2	2.5,2,6	4	4.1
	รวม	10,100	0	32,850	0	42,950	0	0	0	0	0	42,950						
8	โครงการ ส่งเสริมและพัฒนาศักยภาพคณะกรรมการสภานักเรียน																	
	8.1 สภานักเรียนตาสับประรด	950	0	0	0	950	0	0	0	0	0	950	15 พ.ค.66-28ก.พ.67	คณะกรรมการสภานักเรียน	1,3	1.2,1)3),3.1	1	1.1
	8.2 SA PHA NEWS	1,160	0	0	0	1,160	0	0	0	0	0	1,160	15 พ.ค.66-28ก.พ.67	คณะกรรมการสภานักเรียน	1,3	1.2,1)3),3.1	1	1.1
	8.3 พัฒนาและสร้างสื่อประชาสัมพันธ์งานสภานักเรียน	0	0	0	0	0	0	0	0	0	0	0	15 พ.ค.66-28ก.พ.67	คณะกรรมการสภานักเรียน	1,3	1.2,1)3),3.1	1	1.1

ที่	โครงการ/กิจกรรม	ภาคเรียนที่ 1					ภาคเรียนที่ 2					รวม ทั้งหมด	ระยะเวลา ดำเนินการ	ผู้รับ ผิดชอบ	มาตรฐาน	ข้อย่อย	ยุทธศาสตร์	กลยุทธ์
		อุดหนุน	กิจกรรมพัฒนา	รายได้	อื่น ๆ	รวม	อุดหนุน	กิจกรรมพัฒนา	รายได้	อื่น ๆ	รวม							
	รวม	2,110	0	0	0	2,110	0	0	0	0	0	2,110						
9	โครงการ ส่งเสริมและพัฒนาศักยภาพนักเรียนด้านกิจกรรมและการปฏิบัติ (กิจกรรมนักเรียน)												15พ.ค.66-31มี.ค.67	ครูคนรินทร์	1,3	1.2,1)3,1,3,2,3,5	3	3.1,3,2,3.3
9.1	ปฐมนิเทศนักเรียนใหม่ ปีการศึกษา 2566	54,045	0	0	0	54,045	0	0	0	0	0	54,045	8พ.ค.66	ครูณัฐชยา ครูจางรี,ครู พิพรรณณ ครูอานันท์พร	1	1.2,1)2)3)4)	1	1.1
9.2	การเสริมสร้างวินัยนักเรียนและการปรับพฤติกรรม นักเรียนเชิงบวกในสถานศึกษา	0	0	0	0	0	0	0	0	0	0	0	16พ.ค.66-31มี.ค.67	ครูณัฐชยา,ครูศรี เพชร,ครูวณิ พงศ์	1,3	1.2,1)3),3.1	1	1.1,1.2
9.3	มุทิตาจิตแก่ครูผู้เกษียณอายุราชการ	7,545	0	0	0	7,545	0	0	0	0	0	7,545	30ก.ย.66	ครูณัฐชยา ครูญา โนทัย,ครู พิชญา	1	1.2,1)3)4)	2	2.1
9.4	ปัจฉิมนิเทศและอำลานักเรียน ชั้น ม.3 และ ม.6	0	0	0	0	0	13,955	0	0	0	13,955	13,955	23ก.พ.67	ครูอานันท์พร ครูจางรี,ครู ณัฐชยา	1	1.2,1)3)		
	รวม	61,590	0	0	0	61,590	13,955	0	0	0	13,955	75,545						
10	โครงการ การพัฒนาการบริหารและการจัดการกลุ่มบริหารทั่วไป	10,035	0	0	0	10,035	0	0	0	0	0	10,035	1 ปีการศึกษา	ครูณัฐชยา	2,3	2,3,2,4,1,3,2,3,3		
11	โครงการ วันสำคัญและกิจกรรมพิเศษโรงเรียน																	
11.1	วันคล้ายสถาปนาโรงเรียน	9,400	0	0	0	9,400	0	0	0	0	0	9,400	18 พ.ค. 66	ครูชัยวัฒน์	1	1.2		
11.2	วันไหว้ครูและมอบทุนการศึกษา	6,545	0	0	0	6,545	0	0	0	0	0	6,545	8 มี.ย.66	ครูญาโนทัย	1	1	1	1.2
11.3	วันวิสาขบูชา	1,800	0	0	0	1,800	0	0	0	0	0	1,800	2 มี.ย.66	ครูศิริวรรณ	1	1.2 1)2)3)4)		
11.4	วันเฉลิมพระชนพรรษา สมเด็จพระนางเจ้าสุธิดา พัชร สุธาพิมลลักษณ พระบรมราชินี	2,810	0	0	0	2,810	0	0	0	0	0	2,810	2 มี.ย.66	ครูชัยวัฒน์	1	1.2 1)2)3)		
11.5	วันเฉลิมพระชนพรรษา พระบาทสมเด็จพระปรเมนทรร รามาวชิราวุธราชกุมาร พระชนมพรรษา 70 พรรษา เจ้าอยู่หัว รัชกาลที่ 10	790	0	0	0	790	0	0	0	0	0	790	27 ก.ค. 66	ครูศุภารัตน์	1	1.02		
11.6	แห่เทียนจำนำพรรษา	1,000	0	0	0	1,000	0	0	0	0	0	1,000	31 ก.ค.66	ครูภาวณิ	1	1.2,1)2)3)		
11.7	วันเฉลิมพระชนมพรรษาสมาเด็จพระนางเจ้าสิริกิติ์ พระบรมราชินีนาถ พระบรมราชชนนีพันปีหลวง	3,000	0	0	0	3,000	0	0	0	0	0	3,000	11 ส.ค.66	ครูศิริวรรณ	1	1.2,1)2)3)		
11.8	ลอยกระทง	0	0	0	0	0	4,960	0	0	0	4,960	4,960	28 พ.ย.66	ครูอานันท์พร	1	1.2,1)2)	1	1.1
11.9	วันพ่อแห่งชาติ	0	0	0	0	0	3,000	0	0	0	3,000	3,000	1 ธ.ค.66	ครูศิริวรรณ	1	1.2,1)2)3)4)		

ที่	โครงการ/กิจกรรม		ภาคเรียนที่ 1					ภาคเรียนที่ 2					รวม ทั้งหมด	ระยะเวลา ดำเนินการ	ผู้รับ ผิดชอบ	มาตรฐาน	ข้อย่อย	ยุทธศาสตร์	กลยุทธ์
			อุดหนุน	กิจกรรมพัฒนา	รายได้	อื่น ๆ	รวม	อุดหนุน	กิจกรรมพัฒนา	รายได้	อื่น ๆ	รวม							
11.10	วันขึ้นปีใหม่		0	0	0	0	0	4,300	0	0	0	4,300	4,300	5 ม.ค.67	ครูญาโนทัย	1	1.2,1)2)3)	1	1.2
	รวม		25,345	0	0	0	25,345	12,260	0	0	0	12,260	37,605						
	รวมทั้งหมด		328,275	0	32,850	0	329,125	32,835	0	0	0	32,835	361,960						

3. แผนงาน โครงการห้องเรียนพิเศษ MEP

แผนงาน	ประเภทเงินงบประมาณ				รวม	โครงการ	กิจกรรม
	อุดหนุน	กิจกรรม พัฒนาฯ	รายได้ สถานศึกษา	อื่นๆ			
โครงการห้องเรียนพิเศษ MEP	0	0	270,510	0	270,510	2	9

แบบสรุปรายการขออนุมัติงบประมาณกิจกรรมตามโครงการ ปีการศึกษา 2566

แผนงาน โครงการห้องเรียนพิเศษ MEP

ที่	โครงการ/กิจกรรม	ภาคเรียนที่ 1				ภาคเรียนที่ 2				รวม ทั้งหมด	ระยะเวลา ดำเนินการ	ผู้รับ ผิดชอบ	มาตรฐาน	ข้อ้อย	ยุทธศาสตร์	กลยุทธ์	งาน	
		อุดหนุน	กิจกรรมพัฒนา	รายได้	อื่น ๆ	รวม	อุดหนุน	กิจกรรมพัฒนา	รายได้									อื่น ๆ
1	โครงการ พัฒนาระบบบริหารและการจัดการของโครงการห้องเรียนพิเศษภาษาอังกฤษ (MEP)												2	2,2,2,5,2,6	1,2,3	1.1,1.2,2.1,2.2,3.1		
	1.1 พัฒนาระบบบริหารจัดการเรียนการสอนห้องเรียน MEP	0	0	12,800	0	12,800	0	0	0	0	12,800	1 พ.ค. 66 - 28 ก.พ. 67	ครูพี่ชญา	2	2.5	1	1.1	วิชาการ
	1.2 ประชาสัมพันธ์ และแนะแนวการศึกษาต่อโครงการ MEP	0	0	0	0	0	0	0	5,000	0	5,000	1 เม.ย 66 - 31 มี.ค. 67	ครูพี่ชญา	2	2.2,2.6	3	3.1	วิชาการ
	1.3 ทุนการศึกษานักเรียนในโครงการ MEP	0	0	6,000	0	6,000	0	0	46,000	0	46,000	1 พ.ค. 66 - 28 ก.พ. 67	ครูพี่ชญา	2	2.2	1	1.2	วิชาการ
	1.4 ประชุม อบรม ศึกษาดูงานโครงการ MEP	0	0	7,820	0	7,820	0	0	0	0	7,820	1 พ.ค. 66 - 31 มี.ค. 67	ครูศุภวิชัย	2	2.2,2.4	2	2.1,2.2	วิชาการ
	รวม	0	0	26,620	0	26,620	0	0	51,000	0	51,000							
2	โครงการ การจัดการเรียนการสอนตามหลักสูตรกระทรวงศึกษาธิการเป็นภาษาอังกฤษ (MEP)													1	1.1,1.2,3,4,5,6	3	3.1,3.2,3.3,4,3.5	
	2.1 อบรมนักเรียนห้องเรียน MEP ชั้นมัธยมศึกษาปีที่ 1-3	0	0	25,920	0	25,920	0	0	0	0	25,920	2 พ.ค. 66 - 31 มี.ค. 67	ครูพี่ชญา	1,3	1.1,1) 2) 5) 3.1,3.4	1	1.1	วิชาการ
	2.2 แข่งขันทักษะทางวิชาการ และร่วมกิจกรรม Open house ห้องเรียนพิเศษ EP/MEP	0	0	5,000	0	5,000	0	0	0	0	5,000	1 เม.ย. 66 - 31 มี.ค. 67	ครูศุภวิชัย	1	1.1,1) 2) 3) 4) 5)	3	3.1,3.2,3.4,3.5	วิชาการ
	2.3 ค่ายภาษาอังกฤษ (English Camp) และศึกษาแหล่งเรียนรู้ (Field Trip)	0	0	75,950	0	75,950	0	0	0	0	75,950	3 - 5 มี.ย. 66	ครูศุภวิชัย	1,3	1.1,1) 2) 5) 6) 3.1,3.2,3.3	1	1.1	วิชาการ
	2.4 ทดสอบความรู้ภาษาอังกฤษของนักเรียนในโครงการ MEP	0	0	0	0	0	0	0	15,000	0	15,000	6 - 8 มี.ค. 67	ครูพี่ชญา	1,3	1.1,1) 4) 5) 3.2,3.4	1	1.1	วิชาการ
	2.5 จัดซื้อหนังสือเรียนห้องเรียนพิเศษ MEP	0	0	71,020	0	71,020	0	0	0	0	71,020	1 เม.ย 66 - 30 ธ.ค. 66	ครูณาลักษณ์	2,3	2.3,3.2	1	1.1	วิชาการ
	รวม	0	0	177,890	0	177,890	0	0	15,000	0	192,890							
	รวมทั้งหมด	0	0	204,510	0	204,510	0	0	66,000	0	270,510							

รวม MEP 270,510

4. แผนงาน โครงการห้องเรียนพิเศษ SMTE

แผนงาน	ประเภทเงินงบประมาณ				รวม	โครงการ	กิจกรรม
	อุดหนุน	กิจกรรม พัฒนาฯ	รายได้ สถานศึกษา	อื่นๆ			
โครงการห้องเรียนพิเศษ SMTE	0	61,600	337,330	0	398,930	1	6

แบบสรุปรายการขออนุมัติงบประมาณกิจกรรมตามโครงการ ปีการศึกษา 2566

แผนงานทั่วไป ห้องเรียนพิเศษวิทยาศาสตร์ SMTE

ที่	โครงการ/กิจกรรม	ภาคเรียนที่ 1					ภาคเรียนที่ 2					รวม ทั้งหมด	ระยะเวลา ดำเนินการ	ผู้รับ ผิดชอบ	มาตรฐาน	ข้อย่อย	ยุทธศาสตร์	กลยุทธ์	งาน
		อุดหนุน	กิจกรรมพัฒนา	รายได้	อื่น ๆ	รวม	อุดหนุน	กิจกรรมพัฒนา	รายได้	อื่น ๆ	รวม								
1	โครงการ พัฒนาศักยภาพห้องเรียนพิเศษวิทยาศาสตร์ คณิตศาสตร์ เทคโนโลยีและสิ่งแวดล้อม												15พ.ค.66-31มี.ค.67	ครูนำอ้อย	1	(1)2(6),1.2	1	1.2	
1.1	พิเศษโรงเรียนองค์กรศึกษาระดับชั้นมัธยมศึกษาปีที่ 4,5 และ 6	0	0	0	0	0	0	61,600	213,880	0	275,480	275,480	11-20พ.ย.66	ครูนำอ้อย	1	1.1,1(2)(6),1.2,3(4)	1	1.2	วิชาการ
1.2	การแข่งขันฟิสิกส์สัประยุทธ์	0	0	0	0	0	0	0	18,000	0	18,000	18,000	ต.ค.66-มี.ค.67	ครูพิชญภา	1	1.1,1.2	1	1.1,1.2	วิชาการ
1.3	การประชุมวิชาการห้องเรียนพิเศษวิทยาศาสตร์ คณิตศาสตร์ เทคโนโลยีและสิ่งแวดล้อม	0	0	70,040	0	70,040	0	0	0	0	70,040	70,040	มี.ค.66-30ก.ย.66	ครูนำอ้อย ครูณิชาพัชนี กนกชนวิญ	1	1.1,1(2)(6),1.2,3(4)	1	1.2	วิชาการ
1.4	ฝึกประสบการณ์และพัฒนาศักยภาพวิทยาศาสตร์ คณิตศาสตร์ เทคโนโลยีและสิ่งแวดล้อมนักเรียน ห้องเรียนพิเศษ	0	0	0	0	0	0	0	5,000	0	5,000	5,000	มี.ค.-31มี.ค.67	ครูรัชดา ภรณ์,ครู บุปผา,ครู กนกชนวิญ	1	1.1,6)	1	1.2	วิชาการ
1.5	การเข้าค่ายจุดประกายความคิดและสร้างแรงบันดาลใจสู่เส้นทางนักวิทยาศาสตร์	0	0	12,430	0	12,430	0	0	0	0	12,430	12,430	16พ.ค.66-31มี.ย.66	ครูณอม ขวัญ,ครู นำอ้อย	1	1.1,1(2)(6),1.2,3(4)	1	1.2	วิชาการ
1.6	การปฐมนิเทศนักเรียนห้องเรียนพิเศษวิทยาศาสตร์ คณิตศาสตร์ เทคโนโลยีและสิ่งแวดล้อม	0	0	17,980	0	17,980	0	0	0	0	17,980	17,980	9มี.ย.66	ครูนำอ้อย	1	1.1,1(2)(6),1.2,3(4)	1	1.2	วิชาการ
	รวม	0	0	100,450	0	100,450	0	61,600	236,880	0	298,480	398,930							
	รวมทั้งหมด	0	0	100,450	0	100,450	0	61,600	236,880	0	298,480	398,930							

รวม SMTE 337,330

5. แผนงาน ศูนย์ HCEC

แผนงาน	ประเภทเงินงบประมาณ				รวม	โครงการ	กิจกรรม
	อุดหนุน	กิจกรรม พัฒนาฯ	รายได้ สถานศึกษา	อื่นๆ			
แผนงาน ศูนย์ HCEC	0	560	0	50,000	50,560	2	0

แบบสรุปการขออนุมัติงบประมาณกิจกรรมตามโครงการ ปีการศึกษา 2566

แผนงาน ศูนย์ HCEC

ที่	โครงการ/กิจกรรม	ภาคเรียนที่ 1					ภาคเรียนที่ 2					รวม ทั้งหมด	ระยะเวลา ดำเนินการ	ผู้รับ ผิดชอบ	มาตรฐาน	ข้อ้อย	ยุทธศาสตร์	กลยุทธ์
		อุดหนุน	กิจกรรมพัฒนาฯ	รายได้	อื่น ๆ	รวม	อุดหนุน	กิจกรรมพัฒนาฯ	รายได้	อื่น ๆ	รวม							
1	โครงการ การอบรมครูเพื่อเตรียมความพร้อมในการทดสอบวัดความรู้และทักษะภาษาอังกฤษ	0	0	0	50,000	50,000	0	0	0	0	0	50,000	5พ.ค.66-31มี.ค.66	ครูพรพนา	2	2.4	2	2.1
2	โครงการ การอบรมเพื่อเตรียมความพร้อมในการทดสอบวัดระดับความรู้และทักษะภาษาอังกฤษ (CEFR Level) ของนักเรียนชั้นมัธยมศึกษาปีที่ 6 ปีการศึกษา 2566	0	0	0	0	0	0	560	0	0	560	560	5พ.ค.66-31มี.ค.66	ครูพรพนา	2	2.4	2	2.1
	รวม	0	0	0	50,000	50,000	0	560	0	0	560	50,560						
	รวมทั้งหมด	0	0	0	50,000	50,000	0	560	0	0	560	50,560						

6. แผนงาน ศูนย์โอลิมปิกวิชาการ สอวน. วิชาชีววิทยา

แผนงาน	ประเภทเงินงบประมาณ				รวม	โครงการ	กิจกรรม
	อุดหนุน	กิจกรรม พัฒนาฯ	รายได้ สถานศึกษา	อื่นๆ			
ศูนย์โอลิมปิกวิชาการ สอวน. วิชาชีววิทยา	6,240	0	0	654,000	660,240	2	0

แบบสรุปการขออนุมัติงบประมาณกิจกรรมตามโครงการ ปีการศึกษา 2566

แผนงาน ศูนย์โอลิมปิกวิชาการ สอน. ค่าย 1 วิชาชีววิทยา

ที่	โครงการ/กิจกรรม	ภาคเรียนที่ 1					ภาคเรียนที่ 2					รวม ทั้งหมด	ระยะเวลา ดำเนินการ	ผู้รับ ผิดชอบ	มาตรฐาน	ข้อย่อย	ยุทธศาสตร์	กลยุทธ์
		อุดหนุน	กิจกรรมพัฒนาฯ	รายได้	อื่น ๆ	รวม	อุดหนุน	กิจกรรมพัฒนาฯ	รายได้	อื่น ๆ	รวม							
1	โครงการ ศูนย์อบรมโอลิมปิกวิชาการ สอน. ค่าย 1 วิชาชีววิทยา	0	0	0	654,000	654,000	0	0	0	0	0	654,000	7-22ต.ค.66	ศรทิพวรรณ	2	2.2,2.5	4	4.1
2	โครงการ ส่งเสริมศักยภาพนักเรียนเพื่อเป็นตัวแทนในการเข้าร่วมกิจกรรมโอลิมปิกวิชาการ สอน.	6,240	0	0	0	6,240	0	0	0	0	0	6,240	5พ.ค.66-31มี.ค.66	ศรทิพวรรณ	3	3.1,3.2	1	1.2
	รวม	6,240	0	0	654,000	660,240	0	0	0	0	0	660,240						
	รวมทั้งหมด	6,240	0	0	654,000	660,240	0	0	0	0	0	660,240						

7. แผนงาน ศูนย์พัฒนาวิชาการ กลุ่มสาระการเรียนรู้ภาษาต่างประเทศ จังหวัดนครนายก

แผนงาน	ประเภทเงินงบประมาณ				รวม	โครงการ	กิจกรรม
	อุดหนุน	กิจกรรมพัฒนาฯ	รายได้สถานศึกษา	อื่นๆ			
ศูนย์พัฒนาวิชาการ กลุ่มสาระการเรียนรู้ภาษาต่างประเทศ จังหวัดนครนายก	0	0	0	0	31,800	2	0

แบบสรุปการขออนุมัติงบประมาณกิจกรรมตามโครงการ ปีการศึกษา 2566

แผนงาน ศูนย์พัฒนาวิชาการ กลุ่มสาระการเรียนรู้ภาษาต่างประเทศ จังหวัดนครนายก

ที่	โครงการ/กิจกรรม	ภาคเรียนที่ 1					ภาคเรียนที่ 2					รวม	ระยะเวลา	ผู้รับ	มาตรฐาน	ข้อ้อย	ยุทธศาสตร์	กลยุทธ์
		อุดหนุน	กิจกรรมพัฒนา	รายได้	อื่น ๆ	รวม	อุดหนุน	กิจกรรมพัฒนา	รายได้	อื่น ๆ	รวม	ทั้งหมด	ดำเนินการ	ผิดชอบ				
1	โครงการ พัฒนาค้นคว้าสิ่งประดิษฐ์และประเมินผลกลุ่มสาระการเรียนรู้ภาษาต่างประเทศจังหวัดนครนายก	0	0	0	31,800.00	31,800	0	0	0	0	0	31,800	พ.ค.66-ก.ย.66	ครูพัฒนา	3	3.4	1,2,3	1.1, 2.2, 3.3
2	นักเรียน กลุ่มสาระการเรียนรู้ภาษาต่างประเทศ จังหวัดนครนายก	0	0	0	0	0	0	0	0	0	0	0	พ.ค.66-ก.ย.66	ครูพัฒนา	3	3.4		
	รวม	0	0	0	31,800	31,800	0	0	0	0	0	31,800						
	รวมทั้งหมด	0	0	0	31,800	31,800	0	0	0	0	0	31,800						

ส่วนที่ 5 การกำกับ ติดตาม ประเมินและรายงาน

โรงเรียนองค์กรกำกับ ติดตาม ประเมินและรายงาน ดำเนินงานตามแผนปฏิบัติการของโรงเรียน ด้วยวงจรบริหารงานคุณภาพ PDCA ดังนี้

Plan แผนงานโครงการกำหนดในปฏิทินโรงเรียน

Do ดำเนินงานตามขั้นตอนกระบวนการ

- ขออนุญาตดำเนินโครงการ/ขออนุมัติจัดซื้อจัดจ้างตามระเบียบ
- ดำเนินงานโครงการ/กิจกรรมให้บรรลุตามวัตถุประสงค์ตามวันเวลาที่กำหนด

Check รายงานผลตรงตามกำหนดรูปแบบถูกต้อง

- รายงานสรุปผลความสำเร็จของการดำเนินโครงการ/กิจกรรมตามวัตถุประสงค์ภายใน 14 วัน

Action นำผลการดำเนินงานมาวิเคราะห์ และพัฒนาโครงการกิจกรรมในปีต่อไป



รูปภาพ 4 การกำกับ ติดตาม และประเมินผล ด้วยวงจรบริหารงานคุณภาพ PDCA

ปฏิทินการปฏิบัติการกำกับ ติดตาม ประเมินและรายงาน

ที่	แผนงาน	กำหนดการปฏิบัติ				
		Plan	Do	Check	Action	
1	แผนงาน จุดเน้นตามกลยุทธ์	เมษายน	โครงการ/ กิจกรรม ดำเนินงาน ตามปฏิทิน โรงเรียน	รายงานสรุปผล	มีนาคม 2567	
2	แผนงาน ทั่วไป	2566		ความสำเร็จ	นำผลการ	
3	แผนงาน โครงการห้องเรียนพิเศษ MEP	แผนงาน โครงการ กำหนด ในปฏิทิน โรงเรียน		ดำเนินงาน ตามปฏิทิน โรงเรียน	ภายใน 14 วัน	ดำเนินงานมา วิเคราะห์ และ พัฒนา
4	แผนงาน โครงการห้องเรียนพิเศษ SMTE					
5	แผนงาน ศูนย์ HCEC					
6	แผนงาน ศูนย์โอลิมปิกวิชาการ สอวน. วิชาชีพวิทยาลัย					
7	แผนงาน ศูนย์พัฒนาวิชาการ กลุ่มสาระการ เรียนรู้ภาษาต่างประเทศ จังหวัดนครนายก					

ปฏิทินปฏิบัติงานโรงเรียนองค์กรักษ์ ปีการศึกษา 2566

วัน เดือน ปี	กิจกรรม	ผู้รับผิดชอบ
พฤษภาคม 2566		
ก่อนวันที่ 31	เบิกค่ารักษาพยาบาลและการศึกษาบุตร	ครูเยาวเรศ
1-31	ดำเนินการจัดซื้อจัดจ้างและลงทะเบียนควบคุมทรัพย์สิน	เจ้าหน้าที่พัสดุ
8	คณะครูเปิดภาคเรียนที่ 1/2566	คณะครูโรงเรียนองค์กรักษ์
8 - 31	การพัฒนาห้องคณะกรรมการสถานักเรียนและงานคณะกรรมการสถานักเรียน	ครูศิริวรรณ
9	ปฐมนิเทศนักเรียนใหม่	ครูณัฐชยา ครูจารุวี ครูทิพวรรณ ครูอภาภักดิ์
10-12	ปรับพื้นฐานนักเรียน ชั้น ม.1 และ ม.4 ปีการศึกษา 2566	ครูสุทธินีและครูศุภรสมิ์
15	เปิดภาคเรียนที่ 1 ปีการศึกษา 2566	นักเรียนและครูโรงเรียนองค์กรักษ์
	ตรวจความเรียบร้อยของนักเรียน	คณะครูโรงเรียนองค์กรักษ์
	เบิกเงินกิจกรรม/โครงการตามแผนปฏิบัติการ	ครูเยาวเรศ
15-31	ครูที่ปรึกษาชั้น ม.1 และ ม.4 เยี่ยมบ้านนักเรียน	ครูวิมลรัตน์และครูที่ปรึกษา
19	ยุวชนคนคุณธรรม	ครูชัยวัฒน์และครูณัฐชยา
	ยุวชนเยาวชนคนคุณธรรม	ครูชัยวัฒน์และครูญาโนทัย
23	ศึกษาดูงานและสร้างเครือข่ายโรงเรียนคุณธรรม สพฐ.	ครูชัยวัฒน์และครูณัฐชยา
24 - 25	ทัศนศึกษาและศึกษาดูงานสถานักเรียน	ครูชัยวัฒน์ และครูอภาภักดิ์
26	กำกับ ติดตามการดำเนินงานตามแผนปฏิบัติการ	ครูพิชญภาและครูทิพวรรณ
28	ประชุมผู้ปกครองนักเรียน ชั้น ม.2, 3, 5, 6	ครูวิมลรัตน์ และครูที่ปรึกษา
29	ประชุมครูประจำเดือน	คณะผู้บริหาร
30	เบิกเงินกิจกรรม/โครงการตามแผนปฏิบัติการ	ครูเยาวเรศ
31	งานตรวจสอบภายในสถานศึกษา	ครูวันดีและครูสุกานดา
	ติดตามการดำเนินงานห้องเรียนสีขาว	ครูญาโนทัยและครูทิพวรรณ
ทุกวันจันทร์	กิจกรรมลดเวลาเรียน เพิ่มเวลารู้	ครูรัชดาภรณ์ และคณะครู
ทุกวันจันทร์ พุธ และศุกร์	รับฝากเงินงานธนาคารโรงเรียน	ครูวิมลรัตน์และครูณัฐวดี
ทุกวันศุกร์	สืบสานวิถีธรรม วิถีไทย	ครูณัฐชยา
	ตรวจเขตพื้นที่รับผิดชอบ	ครูญาโนทัยและครูทิพวรรณ
ทุกวันศุกร์สุดท้ายของเดือน	SA PHA NEWS	คณะกรรมการสถานักเรียน
มิถุนายน 2566		
ก่อนวันที่ 30	เบิกค่ารักษาพยาบาลและการศึกษาบุตร	ครูเยาวเรศ
1-30	ดำเนินการจัดซื้อจัดจ้างและลงทะเบียนควบคุมทรัพย์สิน	เจ้าหน้าที่พัสดุ
	กีฬาต้านยาเสพติด	ครูพันพยอม โสมชู
	ครูที่ปรึกษาชั้น ม.1 และ ม.4 เยี่ยมบ้านนักเรียน	ครูวิมลรัตน์และครูที่ปรึกษา

วัน เดือน ปี	กิจกรรม	ผู้รับผิดชอบ
มิถุนายน 2566		
1	ตรวจความเรียบร้อยของนักเรียน	คณะครูโรงเรียนนงคราญ
	กิจกรรมท่องศัพท์ทรรษา (Wonderful words)	ครูศุภวิชญ์
2	วันเฉลิมพระชนมพรรษา สมเด็จพระนางเจ้าสุทิดา พัชรสุธาพิมลลักษณ พระบรมราชินี	ครูชัยวัฒน์ วงกวน
	อบรมครูโครงการคุณธรรมนักเรียน	ครูญาโนทัยและครูภาวิณี
7	เส้นทางTCAS สุ่มมหาวิทยาลัย	ครูปาณิสรา
8	วันไหว้ครูและมอบทุนการศึกษา	ครูญาโนทัย ครูทิพวรรณ ครูวสุ
9	การปฐมนิเทศนักเรียนห้องเรียนพิเศษวิทยาศาสตร์ คณิตศาสตร์ เทคโนโลยี และสิ่งแวดล้อม	โครงการห้องเรียนพิเศษ วิทยาศาสตร์ฯ
	วันพระประจำโรงเรียน	ครูชัยวัฒน์และครูศุภรัสมิ์
10	อบรมการทำวิจัยในชั้นเรียน	ครูศุภกัญญา
	อบรมเชิงปฏิบัติการพัฒนาการจัดการเรียนรู้	ครูสมจิตร์
	อบรมส่งเสริมเพิ่มเติมความรู้ PLC	ครูศุภรัสมิ์และครูสุทธิณี
15	เบิกเงินกิจกรรม/โครงการตามแผนปฏิบัติการ	ครูเยาวเรศ
15 มิ.ย.-15 ก.ค.	เปิดรับสมัครสอบคัดเลือกเข้าค่าย 1 สอน. ปีการศึกษา 2566	ครูทิพวรรณ
16	ORS Pride Month	ครูชวนพงศ์ ครูจารุวี ครูอภาภักดิ์
	วันหยุดการกลั่นแกล้งบนโลกออนไลน์	ครูปิยะพงษ์,ครูชิตพล
	ส่งเสริมการป้องกันความรุนแรงจากการบูลลี่ (Bully)	ครูปิยะพงษ์และครูชิตพล
24	ค่ายภาษาอังกฤษ (English Camp)แผนงาน	ครูจิรนนท์และวัชรเฉลิม
26	วันสุนทรภู่	คณะครูกลุ่มสาระฯ ภาษาไทย
	วันต่อต้านยาเสพติด	ครูภาวิณีและครูศิริวรรณ
27	กำกับ ติดตามการดำเนินงานตามแผนปฏิบัติการ	ครูพิชญานาและครูทิพวรรณ
28	ประชุมครูประจำเดือน	คณะผู้บริหาร
30	เบิกเงินกิจกรรม/โครงการตามแผนปฏิบัติการ	ครูเยาวเรศ
	งานตรวจสอบภายในสถานศึกษา	ครูวันดีและครูสุกานดา
	ติดตามการดำเนินงานห้องเรียนสีขาว	ครูญาโนทัยและครูทิพวรรณ
ทุกวันจันทร์	กิจกรรมลดเวลาเรียน เพิ่มเวลารู้	ครูรัชดาภรณ์ และคณะครู
ทุกวันจันทร์ พุธ และศุกร์	รับฝากเงินงานธนาคารโรงเรียน	ครูวิมลรัตน์และครูณัฐวดี
ทุกวันศุกร์	สืบสานวิถีธรรม วิถีไทย	ครูณัฐชยา
	ตรวจเขตพื้นที่รับผิดชอบ	ครูญาโนทัยและครูทิพวรรณ
ทุกวันศุกร์สุดท้ายของเดือน	SA PHA NEWS	คณะกรรมการสภานักเรียน
กรกฎาคม 2566		
ก่อนวันที่ 31	เบิกค่ารักษาพยาบาลและการศึกษาบุตร	ครูเยาวเรศ

วัน เดือน ปี	กิจกรรม	ผู้รับผิดชอบ
กรกฎาคม 2566		
1	ตรวจความเรียบร้อยของนักเรียน	คณะครูโรงเรียนองครักษ์
	ส่งเสริมศักยภาพ A-MATH SUDOKU และ คิดเลขเร็ว	คณะครูกลุ่มสาระฯคณิตศาสตร์
1-31	ดำเนินการจัดซื้อจัดจ้างและลงทะเบียนควบคุมทรัพย์สิน	เจ้าหน้าที่พัสดุ
8	กิจกรรมค่ายวิชาการวิทยาศาสตร์ คณิตศาสตร์ และเทคโนโลยี	คณะครูกลุ่มสาระฯ วิทยาศาสตร์และเทคโนโลยี ร่วมกับคณะครูกลุ่มสาระฯ คณิตศาสตร์
14	วันพระประจำโรงเรียน	ครูชัยวัฒน์และครูศุภรสมิ์
15	กิจกรรมศึกษาดูงานนักเรียนห้องเรียนวิทยาศาสตร์-คณิตศาสตร์ ชั้น ม.4-6	คณะครูกลุ่มสาระฯ วิทยาศาสตร์และเทคโนโลยี ร่วมกับคณะครูกลุ่มสาระฯ คณิตศาสตร์
15	เบิกเงินกิจกรรม/โครงการตามแผนปฏิบัติการ	ครูเยาวเรศ
21	ไอดอลจิตอาสา	ครูภาวิณี
22	กิจกรรมจุดประกายความคิดและสร้างแรงบันดาลใจ ชั้น ม.4/1	ครูณอมขวัญ
25	กำกับ ติดตามการดำเนินงานตามแผนปฏิบัติการ	ครูพิชญภาและครูทิพวรรณ
26	วันภาษาไทยแห่งชาติ	ครูอภาภัทรและครูจารวี
27	วันเฉลิมพระชนมพรรษาพระบาทสมเด็จพระวชิรเกล้าเจ้าอยู่หัว	ครูศุภรสมิ์
21-22	กิจกรรมอบรมนักเรียนเพื่อนที่ปรึกษาYC	ครูปานิสรา
24-27	สอบวัดผลกลางภาค ภาคเรียนที่ 1/2566	งานวัดผล
28	ประชุมครูประจำเดือน	คณะผู้บริหาร
30	งานตรวจสอบภายในสถานศึกษา	ครูวันดีและครูสุกานดา
	เบิกเงินกิจกรรม/โครงการตามแผนปฏิบัติการ	ครูเยาวเรศ
31	ติดตามการดำเนินงานห้องเรียนสีขาว	ครูญาโนทัยและครูทิพวรรณ
ทุกวันจันทร์	กิจกรรมลดเวลาเรียน เพิ่มเวลารู้	ครูรัชดาภรณ์ และคณะครู
ทุกวันจันทร์ พุธ และศุกร์	รับฝากเงินงานธนาคารโรงเรียน	ครูวิมลรัตน์และครูณัฐวดี
ทุกวันศุกร์	สืบสานวิถีธรรม วิถีไทย	ครูณัฐชยา
	ตรวจเขตพื้นที่รับผิดชอบ	ครูญาโนทัยและครูทิพวรรณ
ทุกวันศุกร์สุดท้ายของเดือน	SA PHA NEWS	คณะกรรมการสถานักเรียน
สิงหาคม 2566		
ก่อนวันที่ 31	เบิกค่ารักษาพยาบาลและการศึกษาบุตร	ครูเยาวเรศ
1	ตรวจความเรียบร้อยของนักเรียน	คณะครูโรงเรียนองครักษ์
1-31	ดำเนินการจัดซื้อจัดจ้างและลงทะเบียนควบคุมทรัพย์สิน	เจ้าหน้าที่พัสดุ

วัน เดือน ปี	กิจกรรม	ผู้รับผิดชอบ
สิงหาคม 2566		
5	กิจกรรมค่ายปฏิบัติการวิทยาการคอมพิวเตอร์	ครูนวพัฒน์ เก็มกาแมน
11	วันพระประจำโรงเรียน	ครูชัยวัฒน์และครูศุภรัสมิ์
14-18	กิจกรรมสัปดาห์วิทยาศาสตร์แห่งชาติ	คณะครูกลุ่มสาระฯ วิทยาศาสตร์และเทคโนโลยี
	กิจกรรม Math Holiday	คณะครูกลุ่มสาระฯ คณิตศาสตร์
15	เบิกเงินกิจกรรม/โครงการตามแผนปฏิบัติการ	ครูเยาวเรศ
30	งานตรวจสอบภายในสถานศึกษา	ครูวันดีและครูสุกานดา
	เบิกเงินกิจกรรม/โครงการตามแผนปฏิบัติการ	ครูเยาวเรศ
26	สอบคัดเลือกเข้าร่วมอบรมโครงการโอลิมปิกวิชาการ สอวน. ค่าย 1	ครูทิพวรรณ
28	ประชุมครูประจำเดือน	คณะผู้บริหาร
31	ติดตามการดำเนินงานห้องเรียนสีขาว	ครูญาโนทัยและครูทิพวรรณ
ทุกวันจันทร์	กิจกรรมลดเวลาเรียน เพิ่มเวลารู้	ครูรัชดาภรณ์ และคณะครู
ทุกวันจันทร์ พุธ และศุกร์	รับฝากเงินงานธนาคารโรงเรียน	ครูวิมลรัตน์และครูณัฐวดี
ทุกวันศุกร์	สืบสานวิถีธรรม วิถีไทย	ครูณัฐชยา
	ตรวจเขตพื้นที่รับผิดชอบ	ครูญาโนทัยและครูทิพวรรณ
ทุกวันศุกร์สุดท้ายของเดือน	SA PHA NEWS	คณะกรรมการสภานักเรียน
กันยายน 2566		
ก่อนวันที่ 30	เบิกค่ารักษาพยาบาลและการศึกษาบุตร	ครูเยาวเรศ
1	ตรวจความเรียบร้อยของนักเรียน	คณะครูโรงเรียนองครักษ์
	แข่งขันเพชรยอดมงกุฎฟิสิกส์ เคมี ชีววิทยา	ครูกลุ่มสาระฯ การเรียนรู้ วิทยาศาสตร์และเทคโนโลยี
	การแข่งขันศิลปหัตถกรรมนักเรียน	ครูศุภกัญญา
1-30	ดำเนินการจัดซื้อจัดจ้างและลงทะเบียนควบคุมทรัพย์สิน	เจ้าหน้าที่พัสดุ
1-8	งานสัปดาห์สังคม	ครูญาโนทัยและคณะครูกลุ่ม สาระสังคมศึกษา ศาสนา และวัฒนธรรม
2-3	โครงการ การอบรมครูเพื่อเตรียมความพร้อมในการทดสอบวัดความรู้และ ทักษะภาษาอังกฤษ (CEFR Level)	ครูพรพนา และครูกลุ่มสาระ การเรียนรู้ภาษาต่างประเทศ
4	กลุ่มบริหารงาน 4 ฝ่าย วิเคราะห์ประเมินการควบคุมภายในบันทึกใน แบบ ปค.1	งานควบคุมภายใน
8	ครูประจำวิชาส่งรายชื่อนักเรียนที่มีเวลาเรียนไม่ครบ 80%	ครูประจำวิชา
	วันพระประจำโรงเรียน	ครูชัยวัฒน์และครูศุภรัสมิ์
9	เวทีแห่ง PLC	ครูศุภรัสมิ์และครูสุทิตินิ์

วัน เดือน ปี	กิจกรรม	ผู้รับผิดชอบ
กันยายน 2566		
11	ติดตามการส่งสรุปกิจกรรมตามโครงการที่ดำเนินการเรียบร้อยแล้ว ภาคเรียนที่ 1/2566 ครั้งที่ 1	งานนโยบายและแผน
11-15	นักเรียนที่มีเวลาเรียนไม่ครบ 80% ยื่นคำร้องขอเรียนเพิ่ม	ครูประจำวิชา
11-19	นักเรียนที่มีเวลาเรียนไม่ครบ 80% ดำเนินการเรียนเพิ่ม	ครูประจำวิชา
15	เบิกเงินกิจกรรม/โครงการตามแผนปฏิบัติการ	ครูเยาวเรศ
20	ครูประจำวิชาส่งรายชื่อนักเรียนที่ไม่มีสิทธิ์สอบ	ครูประจำวิชา
22	ประกาศรายชื่อนักเรียนที่ไม่มีสิทธิ์สอบ	งานวัดผล
25-29	สอบวัดผลปลายภาค ภาคเรียนที่ 1/2566	งานวัดผล
26	กำกับ ติดตามการดำเนินงานตามแผนปฏิบัติการ	ครูพิชญานาและครูทิพวรรณ
28	ประชุมครูประจำเดือน	คณะผู้บริหาร
29	มุทิตาจิตแด่ครูผู้ทรงคุณค่า	ครูณัฐชยา ครูญาโนทัย ครูพัชญา
	นิเทศ/ติดตามและประเมินกิจกรรมตามโครงการ ภาคเรียนที่ 1/2566	คณะผู้ประเมินกิจกรรม/โครงการ
30	การประเมิน PA ปลายปีงบประมาณ	กลุ่มบริหารงานบุคคล
	งานตรวจสอบภายในสถานศึกษา	ครูวันดีและครูสุกานดา
	เบิกเงินกิจกรรม/โครงการตามแผนปฏิบัติการ	ครูเยาวเรศ
	ติดตามการดำเนินงานห้องเรียนสีขาว	ครูญาโนทัยและครูทิพวรรณ
ทุกวันจันทร์	กิจกรรมลดเวลาเรียน เพิ่มเวลารู้	ครูรัชดาภรณ์ และคณะครู
ทุกวันจันทร์ พุธ และศุกร์	รับฝากเงินงานธนาคารโรงเรียน	ครูวิมลรัตน์และครูณัฐวดี
ทุกวันศุกร์	สืบสานวิถีธรรม วิถีไทย	ครูณัฐชยา
	ตรวจเขตพื้นที่รับผิดชอบ	ครูญาโนทัยและครูทิพวรรณ
ทุกวันศุกร์สุดท้ายของเดือน	SA PHA NEWS	คณะกรรมการสภานักเรียน
ตุลาคม 2566		
ก่อนวันที่ 31	เบิกค่ารักษาพยาบาลและการศึกษาบุตร	ครูเยาวเรศ
1	ตรวจความเรียบร้อยของนักเรียน	คณะครูโรงเรียนนงคราญ
2	ปิดเรียน ภาคเรียนที่ 1/2566	
2-6	สัปดาห์ยกระดับผลสัมฤทธิ์ทางการเรียน	หัวหน้ากลุ่มสาระ
1-31	ดำเนินการจัดซื้อจัดจ้างและลงทะเบียนควบคุมทรัพย์สิน	เจ้าหน้าที่พัสดุ
	เรียนรู้อาชีพผ่านการฝึกประสบการณ์	ครูปานิสรา
6	ประชุมสรุปผลการดำเนินงานตามโครงการ ภาคเรียนที่ 1/2566	รองฯพิมพ์เพชร เพชรประยูร และงานนโยบายและแผน
6-15	งานประจำปีศาลเจ้าพ่อองค์รักษ์	ครูธัญ
7-22	การอบรมตามโครงการโอลิมปิกวิชาการ สอวน.ค่าย 1 วิชาชีววิทยา	ครูทิพวรรณ

วัน เดือน ปี	กิจกรรม	ผู้รับผิดชอบ
ตุลาคม 2566		
9	ประชุมคณะกรรมการสถานศึกษา แจ้งผลการดำเนินงานตามโครงการ ภาคเรียนที่ 1/2566	งานนโยบายและแผน งานคณะกรรมการสถานศึกษา
10	ประกาศผลการเรียน ภาคเรียนที่ 1/2566	งานทะเบียน
	รายงานการควบคุมภายใน ส่ง สพม.ปจ.นย.	งานควบคุมภายใน
15	เบิกเงินกิจกรรม/โครงการตามแผนปฏิบัติการ	ครูเยาวเรศ
26	กำกับ ติดตามการดำเนินงานตามแผนปฏิบัติการ	ครูพิชญภาและครูทิพวรรณ
30	ประชุมครูประจำเดือน	คณะผู้บริหาร
	งานตรวจสอบภายในสถานศึกษา	ครูวันดีและครูสุกานดา
	เบิกเงินกิจกรรม/โครงการตามแผนปฏิบัติการ	ครูเยาวเรศ
31	ติดตามการดำเนินงานห้องเรียนสีขาว	ครูญาโนทัยและครูทิพวรรณ
ทุกวันจันทร์	กิจกรรมลดเวลาเรียน เพิ่มเวลารู้	ครูรัชดาภรณ์ และคณะครู
ทุกวันจันทร์ พุธ และศุกร์	รับฝากเงินงานธนาคารโรงเรียน	ครูวิมลรัตน์และครูณัฐวดี
ทุกวันศุกร์	สืบสานวิถีธรรม วิถีไทย	ครูณัฐชยา
	ตรวจเขตพื้นที่รับผิดชอบ	ครูญาโนทัยและครูทิพวรรณ
ทุกวันศุกร์สุดท้ายของเดือน	SA PHA NEWS	คณะกรรมการสภานักเรียน
พฤศจิกายน 2566		
ก่อนวันที่ 30	เบิกค่ารักษาพยาบาลและการศึกษาบุตร	ครูเยาวเรศ
1	เปิดเรียน ภาคเรียนที่ 2 ปีการศึกษา 2566	คณะครูโรงเรียนนงคราญ
	ตรวจความเรียบร้อยของนักเรียน	คณะครูโรงเรียนนงคราญ
	โครงการปันน้ำใจ ผ่านงานผ้า สู้ผู้ป่วยด้วยมือเรา	กลุ่มสาระฯ การงานอาชีพ
1-3	นักเรียนที่มีผลการเรียนที่ไม่ผ่าน ของภาคเรียนที่ 1/2566 ยื่นคำร้องขอสอบแก้ตัว ครั้งที่ 1	งานวัดผล
1-10	นักเรียนดำเนินการสอบแก้ตัวครั้งที่ 1	ครูประจำวิชา
1-30	ดำเนินการจัดซื้อจัดจ้างและลงทะเบียนควบคุมทรัพย์สิน	เจ้าหน้าที่พัสดุ
1 พ.ย.-31 ธ.ค.	เด็กดีศรีนงคราญ	ครูชัยวัฒน์และครูศุภรัสมิ์
9	ORS Education fair 2023	งานแนะแนว
10	วันพระประจำโรงเรียน	ครูชัยวัฒน์และครูศุภรัสมิ์
11	ค่ายภาษาไทย	คณะครูกลุ่มสาระฯ ภาษาไทย
11	ค่ายวิชาการและทัศนศึกษาคณิต อังกฤษ จีน	คณะครูกลุ่มสาระฯ ภาษาต่างประเทศ
12	ประชุมผู้ปกครองนักเรียน	ครูวิมลรัตน์และครูที่ปรึกษา
13-24	นักเรียนที่มีผลการเรียนที่ไม่ผ่าน ของภาคเรียนที่ 1/2566 ยื่นคำร้องขอสอบแก้ตัว ครั้งที่ 2	ครูประจำวิชา

วัน เดือน ปี	กิจกรรม	ผู้รับผิดชอบ
พฤศจิกายน 2566		
15	เบิกเงินกิจกรรม/โครงการตามแผนปฏิบัติการ	ครูเยาวเรศ
18	ค่ายวิชาการและทัศนศึกษาไทย สังคมฯ ศิลปะ	ครูกลุ่มสาระฯ ภาษาไทย กลุ่มสาระฯ สังคมศึกษา ศาสนา และวัฒนธรรม กลุ่มสาระฯ ศิลปะ
18-20	การเข้าค่ายพัฒนาศักยภาพของนักเรียนห้องเรียนพิเศษโรงเรียนนงคราญ ชั้นมัธยมศึกษาปีที่ 4 5 และ 6	ครูน้ำอ้อย
22-24	การแข่งขันกีฬาภายในโรงเรียน "องครักษ์เกมส์" ปีการศึกษา 2566	กลุ่มสาระฯ สุขศึกษาและพลศึกษา
27-30	นักเรียนที่มีผลการเรียนที่ไม่ผ่าน ลงทะเบียนเรียนซ้ำรายวิชาที่ไม่ผ่าน	งานวัดผล
27 พ.ย.-16 ก.พ. 2567	นักเรียนเรียนซ้ำรายวิชาที่ไม่ผ่าน	ครูประจำวิชา
28	ประชุมครูประจำเดือน	คณะผู้บริหาร
30	งานตรวจสอบภายในสถานศึกษา	ครูวันดีและครูสุกานดา
	เบิกเงินกิจกรรม/โครงการตามแผนปฏิบัติการ	ครูเยาวเรศ
	ติดตามการดำเนินงานห้องเรียนสีขาว	ครูญาโนทัยและครูทิพวรรณ
ทุกวันจันทร์	กิจกรรมลดเวลาเรียน เพิ่มเวลารู้	ครูรัชดาภรณ์ และคณะครู
ทุกวันจันทร์ พุธ และศุกร์	รับฝากเงินงานธนาคารโรงเรียน	ครูวิมลรัตน์และครูณัฐวดี
ทุกวันศุกร์	สืบสานวิถีธรรม วิถีไทย	ครูณัฐชยา
	ตรวจเขตพื้นที่รับผิดชอบ	ครูญาโนทัยและครูทิพวรรณ
ทุกวันศุกร์สุดท้ายของเดือน	SA PHA NEWS	คณะกรรมการสถานักเรียน
ธันวาคม 2566		
ก่อนวันที่ 31	เบิกค่ารักษาพยาบาลและการศึกษาบุตร	ครูเยาวเรศ
1	ตรวจความเรียบร้อยของนักเรียน	คณะครูโรงเรียนนงคราญ
	วันเอดส์โลก	ครูนินสันต์ ครูชวนพงศ์ ครูอภิษฎา
1-31	ดำเนินการจัดซื้อจัดจ้างและลงทะเบียนควบคุมทรัพย์สิน	เจ้าหน้าที่พัสดุ
	การป้องกันและบรรเทาสาธารณภัยในสถานศึกษา	ครูชิตพลและครูพันพฤต
2-4	การอยู่ค่ายพักแรมลูกเสือ เนตรนารี และยุวกาชาด ชั้น ม.1-3	ผู้กำกับลูกเสือ เนตรนารี ยุวกาชาด
8	วันพระประจำโรงเรียน	ครูชัยวัฒน์และครูศุภรัสมิ์
25	วันคริสมาสต์	ครูสุพรรณษา
25-29	สอบวัดผลกลางภาค ภาคเรียนที่ 2/2566	งานวัดผล
26	กำกับ ติดตามการดำเนินงานตามแผนปฏิบัติการ	ครูพิชญาภาและครูทิพวรรณ
15	ค่ายภาษาและวัฒนธรรมจีน	ครูปรัชญาภรณ์ สุขพิทักษ์
	เบิกเงินกิจกรรม/โครงการตามแผนปฏิบัติการ	ครูเยาวเรศ

วัน เดือน ปี	กิจกรรม	ผู้รับผิดชอบ
ธันวาคม 2566		
28	ประชุมครูประจำเดือน	คณะผู้บริหาร
30	งานตรวจสอบภายในสถานศึกษา	ครูวันดีและครูสุกานดา
	เบิกเงินกิจกรรม/โครงการตามแผนปฏิบัติการ	ครูเยาวเรศ
31	ติดตามการดำเนินงานห้องเรียนสีขาว	ครูญาโนทัยและครูทิพวรรณ
ทุกวันจันทร์	กิจกรรมลดเวลาเรียน เพิ่มเวลารู้	ครูรัชดาภรณ์ และคณะครู
ทุกวันจันทร์ พุธ และศุกร์	รับฝากเงินงานธนาคารโรงเรียน	ครูวิมลรัตน์และครูณัฐวดี
ทุกวันศุกร์	สืบสานวิถีธรรม วิถีไทย	ครูณัฐชยา
	ตรวจเขตพื้นที่รับผิดชอบ	ครูญาโนทัยและครูทิพวรรณ
ทุกวันศุกร์สุดท้ายของเดือน	SA PHA NEWS	คณะกรรมการสถานักเรียน
มกราคม 2567		
ก่อนวันที่ 31	เบิกค่ารักษาพยาบาลและการศึกษาบุตร	ครูเยาวเรศ
1	ตรวจความเรียบร้อยของนักเรียน	คณะครูโรงเรียนองครักษ์
1-31	ดำเนินการจัดซื้อจัดจ้างและลงทะเบียนควบคุมทรัพย์สิน	เจ้าหน้าที่พัสดุ
5	วันขึ้นปีใหม่	ครูชัยวัฒน์ ครูญาโนทัย ครูวสุ
	การตรวจหาสารเสพติดในปัสสาวะนักเรียนกลุ่มเสี่ยงในสถานศึกษา	ครูนิสันต์และครูอภิญา
8	ติดตามการส่งสรุปกิจกรรมตามโครงการที่ดำเนินการเรียบร้อยแล้ว ภาคเรียนที่ 2/2566 ครั้งที่ 2	รองฯพิมพ์เพชร เพชรประยูร และงานนโยบายและแผน
12	ประกวดโครงงานคุณธรรม	ครูณัฐชยาและครูภาวิณี
	วันพระประจำโรงเรียน	ครูชัยวัฒน์และครูศุภรัสมิ์
15	เบิกเงินกิจกรรม/โครงการตามแผนปฏิบัติการ	ครูเยาวเรศ
15 ม.ค.-15 ก.พ.	การประเมิน PA on Classroom	ครูสมจิตรและครูณอมขวัญ
25	เลือกตั้งคณะกรรมการสถานักเรียน	ครูชัยวัฒน์ วงกวน
26	กำกับ ติดตามการดำเนินงานตามแผนปฏิบัติการ	ครูพิชญาภาและครูทิพวรรณ
	งานตรวจสอบภายในสถานศึกษา	ครูวันดีและครูสุกานดา
29	ประชุมครูประจำเดือน	คณะผู้บริหาร
30	เบิกเงินกิจกรรม/โครงการตามแผนปฏิบัติการ	ครูเยาวเรศ
31	ติดตามการดำเนินงานห้องเรียนสีขาว	ครูญาโนทัยและครูทิพวรรณ
ทุกวันจันทร์	กิจกรรมลดเวลาเรียน เพิ่มเวลารู้	ครูรัชดาภรณ์ และคณะครู
ทุกวันจันทร์ พุธ และศุกร์	รับฝากเงินงานธนาคารโรงเรียน	ครูวิมลรัตน์และครูณัฐวดี
ทุกวันศุกร์	สืบสานวิถีธรรม วิถีไทย	ครูณัฐชยา
	ตรวจเขตพื้นที่รับผิดชอบ	ครูญาโนทัยและครูทิพวรรณ
ทุกวันศุกร์สุดท้ายของเดือน	SA PHA NEWS	คณะกรรมการสถานักเรียน

วัน เดือน ปี	กิจกรรม	ผู้รับผิดชอบ
กุมภาพันธ์ 2567		
ก่อนวันที่ 29	เบิกค่ารักษาพยาบาลและการศึกษาบุตร	ครูเยาวเรศ
1	ตรวจความเรียบร้อยของนักเรียน	คณะครูโรงเรียนองครักษ์
1-29	ดำเนินการจัดซื้อจัดจ้างและลงทะเบียนควบคุมทรัพย์สิน	เจ้าหน้าที่พัสดุ
2	ครูประจำวิชาส่งรายชื่อนักเรียนที่มีเวลาเรียนไม่ครบ 80%	ครูประจำวิชา
	การปฐมพยาบาลเบื้องต้นและการช่วยฟื้นคืนชีพขั้นพื้นฐาน	ครูกิตติภาพ ครูชวนพงษ์ ครูนิสันต์
4	ติดตามการส่งสรุปกิจกรรมตามโครงการที่ดำเนินการเรียบร้อยแล้ว ภาคเรียนที่ 2/2566 ครั้งที่ 3	รองฯพิมพ์เพชร เพชรประยูร และงานนโยบายและแผน
5-9	นักเรียนที่มีเวลาเรียนไม่ครบ 80% ยื่นคำร้องขอเรียนเพิ่ม	ครูประจำวิชา
5-14	นักเรียนที่มีเวลาเรียนไม่ครบ 80% ดำเนินการเรียนเพิ่ม	ครูประจำวิชา
9	กิจกรรม Open House	ครูจากรูวี และคณะ
	โครงการสานฝันสู่อาชีพ	กลุ่มสาระฯ การงานอาชีพ
	สร้างขวัญและกำลังใจ	ครูภาวิณี และครูศิริวรรณ
	วันตรุษจีน	ครูปรัชญาภรณ์ สุขพิทักษ์
	เชิดชูนักเรียนที่มีความสามารถพิเศษ	ครูทิพวรรณ ครูจากรูวี และครูธัญ
14	เด็กโชว์พอร์ด	ครูปานิสรา ศรีทอง
	รักนี้ไม่มีพลาต SAFETY VALENTINE	ครูศุภวิชญ์ ครูปิยะพงษ์
	เพศวิถีศึกษาและทักษะชีวิต	ครูชวนพงศ์
15	เบิกเงินกิจกรรม/โครงการตามแผนปฏิบัติการ	ครูเยาวเรศ
	ครูประจำวิชาส่งรายชื่อนักเรียนที่ไม่มีสิทธิ์สอบ	ครูประจำวิชา
16	ประกาศรายชื่อนักเรียนที่ไม่มีสิทธิ์สอบ	งานวัดผล
	วันพระประจำโรงเรียน	ครูชัยวัฒน์และครูศุภรัสมิ์
19-23	สอบวัดผลปลายภาค ภาคเรียนที่ 2/2566	งานวัดผล
20	ประชุมแจ้งแนวทางการจัดทำแผนปฏิบัติการ ปีการศึกษา 2567	รองฯพิมพ์เพชร เพชรประยูร และงานนโยบายและแผน
23	ปัจฉิมนิเทศและอำลานักเรียน ม.3 และ ม.6	ครูอภาภัทร และคณะ
26	ปิดภาคเรียน ภาคเรียนที่ 2/2566	
	กำกับ ติดตามการดำเนินงานตามแผนปฏิบัติการ	ครูพิชญาภาและครูทิพวรรณ
26 ก.พ.-1 มี.ค	สัปดาห์ยกระดับผลสัมฤทธิ์ทางการเรียน	หัวหน้ากลุ่มสาระ
28	ประชุมครูประจำเดือน	คณะผู้บริหาร
	ส่งสรุปกิจกรรมตามโครงการที่ดำเนินการเรียบร้อยแล้ว ภาคเรียนที่ 2/2566	งานนโยบายและแผน
29	งานตรวจสอบภายในสถานศึกษา	ครูวันดีและครูสุกานดา
	เบิกเงินกิจกรรม/โครงการตามแผนปฏิบัติการ	ครูเยาวเรศ

วัน เดือน ปี	กิจกรรม	ผู้รับผิดชอบ
กุมภาพันธ์ 2567		
29	ติดตามการดำเนินงานห้องเรียนสีขาว	ครูญาโนทัยและครูทิพวรรณ
ทุกวันจันทร์	กิจกรรมลดเวลาเรียน เพิ่มเวลารู้	ครูรัชดาภรณ์ และคณะครู
ทุกวันจันทร์ พุธ และศุกร์	รับฝากเงินงานธนาคารโรงเรียน	ครูวิมลรัตน์และครูณัฐวดี
ทุกวันศุกร์	สืบสานวิถีธรรม วิถีไทย	ครูณัฐชยา
	ตรวจเขตพื้นที่รับผิดชอบ	ครูญาโนทัยและครูทิพวรรณ
ทุกวันศุกร์สุดท้ายของเดือน	SA PHA NEWS	คณะกรรมการสถานักเรียน
มีนาคม 2567		
ก่อนวันที่ 31	เบิกค่ารักษาพยาบาลและการศึกษาบุตร	ครูเยาวเรศ
1	ตรวจความเรียบร้อยของนักเรียน	คณะครูโรงเรียนองครักษ์
1-31	ดำเนินการจัดซื้อจัดจ้างและลงทะเบียนควบคุมทรัพย์สิน	เจ้าหน้าที่พัสดุ
4	นิเทศ/ติดตามและประเมินกิจกรรมตามโครงการ ภาคเรียนที่ 2/2566	คณะผู้ประเมินกิจกรรม/โครงการ
7	ประกาศผลการเรียน ภาคเรียนที่ 2/2566	งานทะเบียน
11	ส่งโครงการ/กิจกรรมตามแผนปฏิบัติการ ปีการศึกษา 2566	งานนโยบายและแผน
14	ในปีการศึกษา 2567	งานนโยบายและแผน
15	เบิกเงินกิจกรรม/โครงการตามแผนปฏิบัติการ	ครูเยาวเรศ
25	สรุปโครงการ/กิจกรรมที่ดำเนินการตามแผนปฏิบัติการ ปีการศึกษา 2566	งานนโยบายและแผน
26	กำกับ ติดตามการดำเนินงานตามแผนปฏิบัติการ	ครูพิชญภาและครูทิพวรรณ
27	ประชุมครูประจำเดือน	คณะผู้บริหาร
28	ตามแผนปฏิบัติการ ปีการศึกษา 2566	งานคณะกรรมการสถานศึกษา
29	จัดทำแผนปฏิบัติการ ปีการศึกษา 2567	งานนโยบายและแผน
30	งานตรวจสอบภายในสถานศึกษา	ครูวันดีและครูสุกานดา
	เบิกเงินกิจกรรม/โครงการตามแผนปฏิบัติการ	ครูเยาวเรศ
31	ติดตามการดำเนินงานห้องเรียนสีขาว	ครูญาโนทัยและครูทิพวรรณ
ทุกวันจันทร์	กิจกรรมลดเวลาเรียน เพิ่มเวลารู้	ครูรัชดาภรณ์ และคณะครู
ทุกวันจันทร์ พุธ และศุกร์	รับฝากเงินงานธนาคารโรงเรียน	ครูวิมลรัตน์และครูณัฐวดี
ทุกวันศุกร์	สืบสานวิถีธรรม วิถีไทย	ครูณัฐชยา
	ตรวจเขตพื้นที่รับผิดชอบ	ครูญาโนทัยและครูทิพวรรณ
ทุกวันศุกร์สุดท้ายของเดือน	SA PHA NEWS	คณะกรรมการสถานักเรียน
เมษายน 2567		
ก่อนวันที่ 30	เบิกค่ารักษาพยาบาลและการศึกษาบุตร	ครูเยาวเรศ
1	ตรวจความเรียบร้อยของนักเรียน	คณะครูโรงเรียนองครักษ์
1-30	ดำเนินการจัดซื้อจัดจ้างและลงทะเบียนควบคุมทรัพย์สิน	เจ้าหน้าที่พัสดุ
3	ประชุมคณะกรรมการสถานศึกษาให้พิจารณา แผนปฏิบัติการ ประจำปีการศึกษา 2566 ของโรงเรียน เพื่อขอความเห็นชอบในการใช้	งานนโยบายและแผน งานคณะกรรมการสถานศึกษา
15	เบิกเงินกิจกรรม/โครงการตามแผนปฏิบัติการ	ครูเยาวเรศ

ภาคผนวก

มาตรฐานการศึกษา ระดับการศึกษาขั้นพื้นฐาน ฉบับลงวันที่ 6 สิงหาคม พ.ศ.2561

มาตรฐานการศึกษา ระดับการศึกษาขั้นพื้นฐาน พ.ศ.2561 มีจำนวน 3 มาตรฐาน ได้แก่

มาตรฐานที่ 1 คุณภาพของผู้เรียน

1.1 ผลสัมฤทธิ์ทางวิชาการของผู้เรียน

1.2 คุณลักษณะที่พึงประสงค์

มาตรฐานที่ 2 กระบวนการบริหารและการจัดการ

มาตรฐานที่ 3 กระบวนการจัดการเรียนการสอนที่เน้นผู้เรียนเป็นสำคัญ

แต่ละมาตรฐานมีรายละเอียด ดังนี้

มาตรฐานที่ 1 คุณภาพของผู้เรียน

1.1 ผลสัมฤทธิ์ทางวิชาการของผู้เรียน

- 1) มีความสามารถในการอ่าน การเขียน การสื่อสาร และการคิดคำนวณ
- 2) มีความสามารถในการคิดวิเคราะห์ คิดอย่างมีวิจารณญาณ อภิปรายแลกเปลี่ยนความคิดเห็น และแก้ปัญหา
- 3) มีความสามารถในการสร้างนวัตกรรม
- 4) มีความสามารถในการใช้เทคโนโลยีสารสนเทศและการสื่อสาร
- 5) มีผลสัมฤทธิ์ทางการเรียนตามหลักสูตรสถานศึกษา
- 6) มีความรู้ ทักษะพื้นฐาน และเจตคติที่ดีต่องานอาชีพ

1.2 คุณลักษณะที่พึงประสงค์ของผู้เรียน

- 1) การมีคุณลักษณะและค่านิยมที่ดีตามที่สถานศึกษากำหนด
- 2) ความภูมิใจในท้องถิ่นและความเป็นไทย
- 3) การยอมรับที่จะอยู่ร่วมกันบนความแตกต่างและหลากหลาย
- 4) สุขภาวะทางร่างกาย และจิตสังคม

มาตรฐานที่ 2 กระบวนการบริหารและการจัดการ

- 2.1 มีเป้าหมายวิสัยทัศน์และพันธกิจที่สถานศึกษากำหนดชัดเจน
- 2.2 มีระบบบริหารจัดการคุณภาพของสถานศึกษา
- 2.3 ดำเนินงานพัฒนาวิชาการที่เน้นคุณภาพผู้เรียนรอบด้านตามหลักสูตรสถานศึกษา และทุกกลุ่มเป้าหมาย
- 2.4 พัฒนาครูและบุคลากรให้มีความเชี่ยวชาญทางวิชาชีพ
- 2.5 จัดสภาพแวดล้อมทางกายภาพและสังคมที่เอื้อต่อการจัดการเรียนรู้อย่างมีคุณภาพ
- 2.6 จัดระบบเทคโนโลยีสารสนเทศเพื่อสนับสนุนการบริหารจัดการและการจัดการเรียนรู้

มาตรฐานที่ 3 กระบวนการจัดการเรียนการสอนที่เน้นผู้เรียนเป็นสำคัญ

- 3.1 จัดการเรียนรู้ผ่านกระบวนการคิดและปฏิบัติจริง และสามารถนำไปประยุกต์ใช้ในชีวิตได้
- 3.2 ใช้สื่อ เทคโนโลยีสารสนเทศและแหล่งเรียนรู้ที่เอื้อต่อการเรียนรู้

- 3.3 มีการบริหารจัดการชั้นเรียนเชิงบวก
- 3.4 ตรวจสอบและประเมินผู้เรียนอย่างเป็นระบบและนำผลมาพัฒนาผู้เรียน
- 3.5 มีการแลกเปลี่ยนเรียนรู้และให้ข้อมูลสะท้อนกลับเพื่อพัฒนาและปรับปรุงการจัดการเรียนรู้

.....

นโยบายสำนักงานเขตพื้นที่การศึกษามัธยมศึกษาปราชญ์บุรี นครนายก

ปีงบประมาณ 2566

วิสัยทัศน์

องค์กรคุณธรรม สร้างคนคุณภาพ สู่อนาคตอย่างยั่งยืน

พันธกิจ

1. จัดการศึกษาเพื่อเสริมสร้างและพัฒนาคุณภาพผู้เรียนให้มีความเป็นเลิศ มีสมรรถนะตามมาตรฐาน และมีทักษะที่จำเป็นในศตวรรษที่ 21 อยู่บนพื้นฐานความเป็นไทยอย่างยั่งยืน
2. ส่งเสริม สนับสนุนให้ประชากรวัยเรียน ได้รับการทางการศึกษาอย่างทั่วถึงและเท่าเทียม เพื่อเพิ่มโอกาส ความเสมอภาค และลดความเหลื่อมล้ำโดยมุ่งเน้นการมีส่วนร่วมจากทุกภาคส่วน
3. พัฒนาผู้บริหาร ครูและบุคลากรทางการศึกษา ให้มีประสิทธิภาพตามมาตรฐานและสมรรถนะวิชาชีพ มีคุณธรรม จริยธรรม มีทักษะในการใช้เทคโนโลยีดิจิทัล
4. พัฒนาศูนย์งานเขตพื้นที่การศึกษาและสถานศึกษาให้มีความปลอดภัยในทุกระดับและทุกรูปแบบ
5. พัฒนาระบบการบริหารจัดการแบบมุ่งผลสัมฤทธิ์ให้เป็นองค์กรคุณธรรม ตามหลักปรัชญาของเศรษฐกิจพอเพียง เน้นการมีส่วนร่วมและการให้บริการ

เป้าประสงค์

1. ผู้เรียนเป็นคนดี คนเก่ง มีคุณธรรม เป็นพลเมืองที่รู้สิทธิและหน้าที่ ดำรงตนตามหลักปรัชญาของเศรษฐกิจพอเพียง สอดคล้องกับทักษะที่จำเป็นในศตวรรษที่ 21 และสามารถอยู่ร่วมในสังคมได้อย่างมีความสุข
2. ประชากรวัยเรียนได้รับการทางการศึกษาอย่างทั่วถึง เท่าเทียม มีคุณภาพตามมาตรฐาน
3. ผู้บริหาร ครูและบุคลากรทางการศึกษา เป็นบุคคลแห่งการเรียนรู้ มีจรรยาบรรณตามมาตรฐานวิชาชีพ มีความก้าวหน้าในวิชาชีพ เป็นผู้สร้างสรรค์นวัตกรรม ใช้เทคโนโลยีดิจิทัล และน้อมนำศาสตร์พระราชามาใช้ในการจัดการเรียนรู้
4. ผู้เรียน ครูและบุคลากรทางการศึกษา และสถานศึกษา ได้รับการดูแลความปลอดภัยจากความรุนแรง จากอุบัติเหตุ จากการละเมิดสิทธิ์ และจากผลกระทบทางสุขภาพะ รวมถึงการจัดสภาพแวดล้อมที่เอื้อต่อการมีสุขภาวะที่ดี
5. สถานศึกษาจัดการศึกษา เพื่อการบรรลุเป้าหมายการพัฒนาอย่างยั่งยืน (Sustainable Development Goals : SDGs) และสร้างคุณภาพชีวิตที่เป็นมิตรกับสิ่งแวดล้อม ตามหลักปรัชญาของเศรษฐกิจพอเพียง

6. สำนักงานเขตพื้นที่การศึกษา สถานศึกษา เน้นการทำงานแบบบูรณาการ และมีการบริหารจัดการตามหลักธรรมาภิบาล มีระบบข้อมูลสารสนเทศ และเทคโนโลยีดิจิทัลมาใช้ในการบริหารจัดการอย่างมีประสิทธิภาพ รวมไปถึงมีการนิเทศ กำกับ ติดตาม ประเมิน และรายงานผลอย่างเป็นระบบ

วิสัยทัศน์ พันธกิจ ของสำนักงานคณะกรรมการการศึกษาขั้นพื้นฐาน

วิสัยทัศน์

“สร้างคุณภาพผู้เรียน สู่อัจฉริยะคนยุคใหม่”

พันธกิจ

1. จัดการศึกษาเพื่อเสริมสร้างความมั่นคงของมนุษย์
2. พัฒนาสถานศึกษาให้มีความปลอดภัยแก่ผู้เรียน
3. ส่งเสริมความเป็นเลิศของผู้เรียนให้เต็มตามศักยภาพ เพื่อเพิ่มขีดความสามารถในการแข่งขัน
4. พัฒนาคุณภาพผู้เรียนให้มีสมรรถนะตามหลักสูตร และทักษะที่จำเป็นในศตวรรษที่ 21
5. สร้างโอกาส ความเสมอภาค ลดความเหลื่อมล้ำ ให้ผู้เรียนทุกคนได้รับบริการทางการศึกษาอย่างทั่วถึงและเท่าเทียม
6. พัฒนาผู้บริหาร ครู และบุคลากรทางการศึกษา ให้มีความเชี่ยวชาญในการจัดการศึกษาที่ตอบสนองทิศทางการพัฒนาประเทศ
7. จัดการศึกษาเพื่อพัฒนาคุณภาพชีวิตที่เป็นมิตรกับสิ่งแวดล้อม ยึดหลักปรัชญาของเศรษฐกิจพอเพียง
8. พัฒนาระบบการบริหารจัดการศึกษาทุกระดับ และจัดการศึกษาโดยใช้เทคโนโลยีดิจิทัล (Digital Technology)

นโยบายสำนักงานคณะกรรมการการศึกษาขั้นพื้นฐาน ปีงบประมาณ พ.ศ. 2566

1. ด้านความปลอดภัย
 - 1.1 พัฒนาสถานศึกษาให้เป็นพื้นที่ปลอดภัยของผู้เรียนทุกคน พร้อมเสริมสร้างระบบและกลไกในการดูแลความปลอดภัยอย่างเข้มข้น ให้กับผู้เรียน ครู และบุคลากรทางการศึกษา จากโรคภัยต่าง ๆ ภัยพิบัติและภัยคุกคามทุกรูปแบบ
 - 1.2 ส่งเสริมการจัดสภาพแวดล้อมที่เอื้อต่อการมีสุขภาวะที่ดีและเป็นมิตรกับสิ่งแวดล้อม
 - 1.3 สร้างภูมิคุ้มกัน การรู้เท่าทันสื่อและเทคโนโลยี ในการดำเนินชีวิตวิถีใหม่ (New Normal) และชีวิตวิถีปกติต่อไป (Next Normal)
2. ด้านโอกาสและการลดความเหลื่อมล้ำทางการศึกษา
 - 2.1 ส่งเสริม สนับสนุน ให้เด็กปฐมวัยที่มีอายุ 3 - 6 ปีทุกคน เข้าสู่ระบบการศึกษาสร้างสภาพแวดล้อมที่เอื้อต่อการเรียนรู้และการดูแลปกป้อง เพื่อให้มีพัฒนาการครบทุกด้าน โดยการมีส่วนร่วมของหน่วยงานที่เกี่ยวข้อง

2.2 จัดการศึกษาให้ผู้เรียนในระดับการศึกษาขั้นพื้นฐาน ได้เข้าถึงโอกาส ความเสมอภาค และได้รับการพัฒนาให้มีสมรรถนะสำหรับการศึกษาต่อ และการประกอบอาชีพในอนาคตให้สอดคล้องกับความต้องการของตลาดงานและการพัฒนาประเทศ

2.3 จัดการศึกษาให้ผู้เรียนที่มีความสามารถพิเศษ ได้รับโอกาสในการพัฒนาเต็มตามศักยภาพ

2.4 ส่งเสริมเด็กพิการและผู้ด้อยโอกาส ให้ได้รับการศึกษาที่มีคุณภาพและจัดหาทางเลือกในการเข้าถึงการเรียนรู้ การฝึกอาชีพ เพื่อให้มีทักษะในการดำเนินชีวิต สามารถพึ่งตนเองได้

2.5 พัฒนาระบบข้อมูลสารสนเทศของนักเรียนระดับการศึกษาขั้นพื้นฐานเป็นรายบุคคล เพื่อใช้เป็นฐานข้อมูลในการบริหารจัดการศึกษา โดยเฉพาะการดูแลและป้องกันไม่ให้นักเรียนหลุดออกจากระบบการศึกษา และช่วยเหลือเด็กตกหล่น เด็กออกกลางคันให้กลับเข้าสู่ระบบ

3. ด้านคุณภาพ

3.1 ส่งเสริม สนับสนุน สถานศึกษาที่มีความพร้อม ให้นำหลักสูตรแกนกลางการศึกษาขั้นพื้นฐาน ที่เน้นสมรรถนะไปใช้ตามศักยภาพของสถานศึกษาให้สามารถออกแบบหลักสูตรที่เหมาะสมกับความต้องการและบริบท

3.2 พัฒนาผู้เรียนให้เกิดสมรรถนะที่เหมาะสมตามช่วงวัย สามารถจัดการตนเอง มีการคิดขั้นสูงมีความสามารถในการสื่อสาร สามารถจัดระบบและกระบวนการทำงานของตนเองและร่วมกับผู้อื่น โดยใช้การรวมพลังทำงานเป็นทีม เป็นพลเมืองที่ดี มีศีลธรรม และอยู่ร่วมกับธรรมชาติและวิทยาการอย่างยั่งยืนรวมทั้งมีความจงรักภักดีต่อสถาบันหลักของชาติ ยึดมั่นการปกครองในระบอบประชาธิปไตยอันมีพระมหากษัตริย์ทรงเป็นประมุข

3.3 จัดการศึกษาให้ผู้เรียนมีทักษะที่จำเป็นในศตวรรษที่ ๒๑ นำไปสู่การมีอาชีพ มีงานทำ และส่งเสริมความเป็นเลิศของผู้เรียนให้เต็มตามศักยภาพ เพื่อเพิ่มขีดความสามารถในการแข่งขัน

3.4 ส่งเสริม และพัฒนาระบบการวัดและประเมินผลคุณภาพผู้เรียน ให้ควบคู่การเรียนรู้ นำไปสู่การพัฒนาการเรียนรู้และสมรรถนะของผู้เรียนเป็นรายบุคคล รวมทั้งส่งเสริมการนำระบบธนาคารหน่วยกิตมาใช้ในการเทียบโอนผลการเรียนรู้และประสบการณ์ต่าง ๆ ของผู้เรียนในสถานศึกษา

3.5 พัฒนา ส่งเสริม ผู้บริหารการศึกษา ผู้บริหารสถานศึกษา ครูและบุคลากรทางการศึกษา รวมทั้งบุคลากรสังกัดสำนักงานคณะกรรมการการศึกษาขั้นพื้นฐาน ให้มีสมรรถนะตามมาตรฐานตำแหน่งและมาตรฐานวิชาชีพ

4. ด้านประสิทธิภาพ

4.1 เพิ่มประสิทธิภาพการบริหารจัดการศึกษา โดยการกระจายอำนาจและใช้พื้นที่เป็นฐาน ที่มุ่งเน้นการพัฒนาคุณภาพผู้เรียนเป็นสำคัญ ตามหลักธรรมาภิบาล

4.2 นำเทคโนโลยีดิจิทัลและการจัดการฐานข้อมูล มาใช้เพิ่มประสิทธิภาพในการบริหารจัดการศึกษาขั้นพื้นฐาน และการเรียนรู้ของผู้เรียน

4.3 ส่งเสริม สนับสนุน การพัฒนาโรงเรียนคุณภาพ ใช้พื้นที่เป็นฐาน ใช้นวัตกรรม

ในการขับเคลื่อนบริหารจัดการโดยใช้ทรัพยากรร่วมกัน และแสวงหาการมีส่วนร่วมของหน่วยงานที่เกี่ยวข้อง
ทุกระดับเพื่อให้ประสบผลสำเร็จอย่างเป็นรูปธรรม

4.4 ส่งเสริม สนับสนุน การจัดการศึกษาที่มีคุณภาพในโรงเรียนที่มีวัตถุประสงค์เฉพาะ
โรงเรียนที่ตั้งในพื้นที่ลักษณะพิเศษ และโรงเรียนในพื้นที่นวัตกรรมการศึกษา

4.5 เพิ่มประสิทธิภาพการประกันคุณภาพภายในของสถานศึกษา และปรับกระบวนการนิเทศ
ติดตามและประเมินผลการศึกษาขั้นพื้นฐาน ให้สอดคล้องกับชีวิตวิถีใหม่ (New Normal และชีวิตวิถีปกติต่อไป
(Next Normal)

จุดเน้นการขับเคลื่อนโรงเรียนคุณภาพ

จุดเน้นที่ 1 ความปลอดภัย

จุดเน้นที่ 2 ระบบประกันคุณภาพ

จุดเน้นที่ 3 หลักสูตรฐานสมรรถนะ

จุดเน้นที่ 4 การพัฒนาครู

จุดเน้นที่ 5 การเรียนการสอน

จุดเน้นที่ 6 การวัดและประเมินผล

จุดเน้นที่ 7 การนิเทศ กำกับ ติดตาม

จุดเน้นที่ 8 Big Data



คำสั่งโรงเรียนนงคราญ

ที่ ๑๐๐/๒๕๖๖

เรื่อง แต่งตั้งคณะกรรมการจัดทำแผนปฏิบัติการ ปีการศึกษา ๒๕๖๖

ด้วยโรงเรียนนงคราญ จะดำเนินการจัดทำแผนปฏิบัติการ ประจำปีการศึกษา ๒๕๖๖ เพื่อให้การใช้
งบประมาณดำเนินไปอย่างมีคุณภาพเป็นไปตามมาตรฐาน สอดคล้องกับนโยบาย มาตรฐานการศึกษาของ
โรงเรียน วิสัยทัศน์ พันธกิจ เป้าประสงค์ของโรงเรียน ตอบสนองจุดเน้นของโรงเรียนคุณภาพ พัฒนาคุณภาพ
การจัดการศึกษาขั้นพื้นฐานตามนโยบายและจุดเน้นของกระทรวงศึกษาธิการ สำนักงานคณะกรรมการ
การศึกษาขั้นพื้นฐาน

เพื่อให้การปฏิบัติราชการในสถานศึกษาเป็นไปโดยเรียบร้อยและมีประสิทธิภาพ จึงอาศัยอำนาจตาม
ความในมาตรา ๓๙ และมาตรา ๔๕ (๖) แห่งพระราชบัญญัติระเบียบบริหารราชการกระทรวงศึกษาธิการ
พุทธศักราช ๒๕๔๖ และมาตรา ๒๗ แห่งพระราชบัญญัติระเบียบข้าราชการครูและบุคลากรทางการศึกษา
พุทธศักราช ๒๕๔๗ จึงขอแต่งตั้งบุคลากรดำเนินการดังต่อไปนี้

1. คณะกรรมการอำนวยการ

๑.๑ นายสมโภช อินทปัญญา	ผู้อำนวยการโรงเรียน	ประธานกรรมการ
๑.๒ นางสาวพิมพ์เพชร เพชรประยูร	รองผู้อำนวยการกลุ่มบริหารงบประมาณ	รองประธานกรรมการ
๑.๓ นายทวีป จิระโร	รองผู้อำนวยการกลุ่มบริหารทั่วไป	กรรมการ
๑.๔ นางสาวจิตราพร เนียมจ้อย	รองผู้อำนวยการกลุ่มบริหารงานบุคคล	กรรมการ
๑.๕ นายเรวัตร์ งามบุรงค์	รองผู้อำนวยการกลุ่มบริหารวิชาการ	กรรมการ
๑.๖ นางสาวสุรางคนา ยาหยี	หัวหน้างานนโยบายและแผน	กรรมการและเลขานุการ

หน้าที่ พิจารณาโครงการ/กิจกรรม และจัดสรรงบประมาณสอดคล้องวิสัยทัศน์ พันธกิจ เป้าประสงค์
กลยุทธ์ มาตรฐานการศึกษา แผนพัฒนาคุณภาพศึกษาของโรงเรียน ให้การดำเนินงานเป็นไปด้วยความ
เรียบร้อย และให้คำปรึกษา กำกับติดตามการดำเนินงานให้ทุกฝ่ายปฏิบัติงานบรรลุตามเป้าหมาย
อย่างมีประสิทธิภาพ

๒. คณะกรรมการดำเนินงาน

๒.๑ แผนงานจุดเน้นตามกลยุทธ์

๒.๑.๑ ยุทธศาสตร์ที่ ๑ ยกระดับคุณภาพนักเรียน

๒.๑.๑.๑ นายเรวัตร์ งามบุรงค์

ประธานกรรมการ

Pi

๒.๑.๑.๒ นางสาวฤทัยทิพย์ พัดทอง	กรรมการ
๒.๑.๑.๓ นางสาวสุทธินี ทองหล่อ	กรรมการ
๒.๑.๑.๔ นางสาวสุพรรณษา ศิริพันธ์	กรรมการ
๒.๑.๑.๕ นางณัฐชยา กิจสุภักดิ์กริมย์	กรรมการ
๒.๑.๑.๖ นางสาวจารุวี นวนสำเนียง	กรรมการ
๒.๑.๑.๗ นายชิตพล ดีช่วย	กรรมการ
๒.๑.๑.๘ นายสุธี พลชลี	กรรมการ
๒.๑.๑.๙ นางสาวทิพวรรณ กุลากุล	กรรมการ
๒.๑.๑.๑๐ นางสาวญาโนทัย คงคาทิพย์	กรรมการ
๒.๑.๑.๑๑ นายธัญ ศรีสวัสดิ์	กรรมการ
๒.๑.๑.๑๒ นางสาวปรัชญาภรณ์ สุขพิทักษ์	กรรมการ
๒.๑.๑.๑๓ นางสาวอภิษฎา สลับตาล	กรรมการ
๒.๑.๑.๑๔ นายปิยะพงษ์ เพชรพงษ์	กรรมการ
๒.๑.๑.๑๕ นายชัยวัฒน์ วงกวน	กรรมการ
๒.๑.๑.๑๖ นางสาวศุภรสมิ์ วิชัยรัตน์	กรรมการ
๒.๑.๑.๑๗ นางสาวอภาภัทร จิระโร	กรรมการ
๒.๑.๑.๑๘ นายพิชญ์พิศลย์ แก้วบุญกว้าง	กรรมการ
๒.๑.๑.๑๙ นายชวนพงศ์ ผงผาย	กรรมการ
๒.๑.๒ ยุทธศาสตร์ที่ ๒ ยกระดับคุณภาพครู	
๒.๑.๒.๑ นางสาวจิตรภาพ เนียมจ้อย	ประธานกรรมการ
๒.๑.๒.๒ นางสมจิตร หอมลำดวน	กรรมการ
๒.๑.๒.๓ นางสาวสุทธินี ทองหล่อ	กรรมการ
๒.๑.๒.๔ นางสาวประภาพร รุ่งเรือง	กรรมการ
๒.๑.๒.๕ นางสาวจารุวี นวนสำเนียง	กรรมการ
๒.๑.๒.๖ นางสาวทิพวรรณ กุลากุล	กรรมการ
๒.๑.๒.๗ นางสาวถนอมขวัญ วิบูลย์ธนสาร	กรรมการ
๒.๑.๒.๘ นายธัญ ศรีสวัสดิ์	กรรมการ
๒.๑.๒.๙ นางสาวปรัชญาภรณ์ สุขพิทักษ์	กรรมการ
๒.๑.๒.๑๐ นางสาวปัทมาพร จำโนนสูง	กรรมการ
๒.๑.๒.๑๑ นายนวพัฒน์ เก็มกาแมน	กรรมการ
๒.๑.๒.๑๒ นางสาวศุภรสมิ์ วิชัยรัตน์	กรรมการ

๒.๑.๓ ยุทธศาสตร์ที่ ๓ ยกระดับคุณภาพการบริหารจัดการ

๒.๑.๓.๑ นางสาวพิมพ์เพชร เพชรประยูร	ประธานกรรมการ
๒.๑.๓.๒ นางสาวตุลารัตน์ แสนตอ	กรรมการ
๒.๑.๓.๓ นางสาววิมลรัตน์ คำว้จัน	กรรมการ
๒.๑.๓.๔ นายชัยรัตน์ ธรรมยทรง	กรรมการ
๒.๑.๓.๕ นางสาวสุธาทิพย์ พันธุ์วัฒนะ	กรรมการ
๒.๑.๓.๖ นางสาวประภาพรรณ รุ่งเรือง	กรรมการ
๒.๑.๓.๗ นายนวพัฒน์ เก็มกาแมน	กรรมการ
๒.๑.๓.๘ นายพันพฤต โสมชู	กรรมการ
๒.๑.๓.๙ นายชิตพล ดีช่วย	กรรมการ
๒.๑.๓.๑๐ นางสาวจาร์วี นวนสำเนียง	กรรมการ
๒.๑.๓.๑๑ นางสาวทิพวรรณ กุลากุล	กรรมการ
๒.๑.๓.๑๒ นางสาวญาโนทัย คงคาทิพย์	กรรมการ
๒.๑.๓.๑๓ นางสาวสุพรรณษา ศิริพันธ์	กรรมการ
๒.๑.๓.๑๔ นางสาวศิริวรรณ ดวงจะโปะ	กรรมการ
๒.๑.๓.๑๕ นายปิยะพงษ์ เพชรพงษ์	กรรมการ
๒.๑.๓.๑๖ นายชัยวัฒน์ วงกวน	กรรมการ
๒.๑.๓.๑๗ นางสาวถนอมขวัญ วิบูลย์ธนสาร	กรรมการ
๒.๑.๓.๑๘ นางสาวอาภาภัทร จิระโร	กรรมการ
๒.๑.๓.๑๙ นายชวนพงศ์ ผงผาย	กรรมการ
๒.๑.๓.๒๐ นายนิสันต์ จอมศรี	กรรมการ
๒.๑.๓.๒๑ นายพิชญ์พิศลย์ แก้วบุญกว้าง	กรรมการ

๒.๑.๔ ยุทธศาสตร์ที่ ๔ ยกระดับคุณภาพการบริหารจัดการ

๒.๑.๔.๑ นายทวีป จิระโร	ประธานกรรมการ
๒.๑.๔.๒ นางวรภา นุรัตน์	กรรมการ
๒.๑.๔.๓ นางสาวญาโนทัย คงคาทิพย์	กรรมการ
๒.๑.๔.๔ นางสาวมนัสชนก คำรังสี	กรรมการ
๒.๑.๔.๕ นางสาวพจนีย์ เครื่องสาย	กรรมการ
๒.๑.๔.๖ นางปาณิสรา ศรีทอง	กรรมการ
๒.๑.๔.๗ นางสาวจาร์วี นวนสำเนียง	กรรมการ
๒.๑.๔.๘ นางสาวทิพวรรณ กุลากุล	กรรมการ
๒.๑.๔.๙ นายวุฒิพงศ์ เอ็นดู	กรรมการ

๒.๑.๔.๑๐ นางสาวศุภัญญา อินศิริ	กรรมการ
๒.๑.๔.๑๑ นางสาวอาภาภัทร จิระโร	กรรมการ
๒.๑.๔.๑๒ นางสาวสุวิตา จีนสันเทียะ	กรรมการ

๒.๒ แผนงานทั่วไป

๒.๒.๑ กลุ่มบริหารวิชาการ

๒.๒.๑.๑ นายเรวัต งบรุงค์	ประธานกรรมการ
๒.๒.๑.๒ นางญาติมา เผือกวัฒนะ	กรรมการ
๒.๒.๑.๔ นางสาวฤทัยทิพย์ พัดทอง	กรรมการ
๒.๒.๑.๕ นางสาวสุทธินี ทองหล่อ	กรรมการ
๒.๒.๑.๖ นางสาวพจนีย์ เครือสงาย	กรรมการ
๒.๒.๑.๗ นางทวีพร อิศรางกูร ณ อยุธยา	กรรมการ
๒.๒.๑.๘ นายนวพัฒน์ เก็มกาแมน	กรรมการ
๒.๒.๑.๙ นางสาวทิพวรรณ กุลากุล	กรรมการ
๒.๒.๑.๑๐ นางสาวศุภรัสมิ์ วิชัยรัตน์	กรรมการ
๒.๒.๑.๑๑ นางสาวบัทมาพร จำโนนสูง	กรรมการ
๒.๒.๑.๑๒ นางสาวศุภัญญา อินศิริ	กรรมการ

๒.๒.๒ กลุ่มสาระการเรียนรู้คณิตศาสตร์

๒.๒.๒.๑ นางวรารภา นุรัตน์	ประธานกรรมการ
๒.๒.๒.๒ นางวันดี ประจวบมูล	กรรมการ
๒.๒.๒.๓ นางญาติมา เผือกวัฒนะ	กรรมการ
๒.๒.๒.๔ นางสาวฤทัยทิพย์ พัดทอง	กรรมการ
๒.๒.๒.๕ นางสาวสุรางคณา ยาหยี	กรรมการ
๒.๒.๒.๖ นางสาวสุทธินี ทองหล่อ	กรรมการ
๒.๒.๒.๗ นางสมจิตร หอมลำดวน	กรรมการ
๒.๒.๒.๘ นายวสุ ศุภอักษร	กรรมการ
๒.๒.๒.๙ นายธัญ ศรีสวัสดิ์	กรรมการ
๒.๒.๒.๑๐ นางสาวสุชาดา สุ่มณฑา	กรรมการ
๒.๒.๒.๑๑ นางสาวจirinันท์ จันทรไทร	กรรมการ

๒.๒.๓ กลุ่มสาระการเรียนรู้วิทยาศาสตร์และเทคโนโลยี

๒.๒.๓.๑ นางสาวทิพวรรณ กุลากุล	ประธานกรรมการ
๒.๒.๓.๒ นางรัชณี ทัพหิรัญ	กรรมการ
๒.๒.๓.๓ นางณิชชาพัฒน์ โชติธนนันทพงศ์	กรรมการ

๒.๒.๓.๔ นางสาวน้ำอ้อย ใจแสน	กรรมการ
๒.๒.๓.๕ นางสาวสุธาทิพย์ พันธุ์วัฒน์	กรรมการ
๒.๒.๓.๖ นางสาวตุลารัตน์ แสนตอ	กรรมการ
๒.๒.๓.๗ นางสาวพัทธิกา ประสานดี	กรรมการ
๒.๒.๓.๘ นายนวพัฒน์ เก็มกาแมน	กรรมการ
๒.๒.๓.๙ นางสาวนิจธีรา คงห้วยรอบ	กรรมการ
๒.๒.๓.๑๐ นางสาวอรรณกานต์ ทองแดงเจือ	กรรมการ
๒.๒.๓.๑๑ นางสาวปัทมาพร จำโนนสูง	กรรมการ
๒.๒.๓.๑๒ นางสาวณอมขวัญ วิบูลย์ชนสาร	กรรมการ
๒.๒.๓.๑๓ นางสาวสุวิทนา จินสันเทียะ	กรรมการ
๒.๒.๓.๑๔ นางสาววิภาวรรณ กังใจ	กรรมการ

๒.๒.๔ กลุ่มสาระการเรียนรู้สังคม ศาสนา และวัฒนธรรม

๒.๒.๔.๑ นางสาวประภาพรรณ รุ่งเรือง	ประธานกรรมการ
๒.๒.๔.๒ นางสาวสมพร คงมัน	กรรมการ
๒.๒.๔.๓ นายโชคชัย เจียะเฮง	กรรมการ
๒.๒.๔.๔ นางนุตนรินทร์ ศิริอรุณปัญญา	กรรมการ
๒.๒.๔.๕ นางทวีพร อิศรางกูร ณ อยุธยา	กรรมการ
๒.๒.๔.๖ นางสาวญาโนทัย คงคาทิพย์	กรรมการ
๒.๒.๔.๗ นางณัฐชยา กิจสุภักดิ์กริมย์	กรรมการ
๒.๒.๔.๘ นางสาวศิริวรรณ ดวงจะโปะ	กรรมการ
๒.๒.๔.๙ นายชัยวัฒน์ วงกวณ	กรรมการ
๒.๒.๔.๑๐ นางสาวศุภรัสมิ์ วิชัยรัตน์	กรรมการ
๒.๒.๔.๑๑ นายวุฒิชัย โยธานันท์	กรรมการ

๒.๒.๕ กลุ่มสาระการเรียนรู้ภาษาไทย

๒.๒.๕.๑ นางสาวจารูวี นวนสำเนียง	ประธานกรรมการ
๒.๒.๕.๒ นางกัลยา ทรัพย์ดีมีเจริญ	กรรมการ
๒.๒.๕.๓ นางวินิตา สร้อยเพชรประภา	กรรมการ
๒.๒.๕.๔ นางสาวศุภกัญญา อินศิริ	กรรมการ
๒.๒.๕.๕ นายสุธี พลขลิ	กรรมการ
๒.๒.๕.๖ นางสาวอาภาภัทร จิระโร	กรรมการ
๒.๒.๕.๗ นางสาวอภิขญา สลัมตาล	กรรมการ
๒.๒.๕.๘ นางสาวรสสุคนธ์ เจียรสถิตย์	กรรมการ

๒.๒.๕.๙ นางสาวอภิษฎา รอดมณี	กรรมการ
๒.๒.๖ กลุ่มสาระการเรียนรู้ภาษาต่างประเทศ	
๒.๒.๖.๑ นางสาวพัชญา ฉันทพิริยกุล	ประธานกรรมการ
๒.๒.๖.๒ นางพรพนา เทียนทอง	กรรมการ
๒.๒.๖.๓ นางสุมล โพธิ์พึ่ง	กรรมการ
๒.๒.๖.๔ นางสาวปรีชญาภรณ์ สุขพิทักษ์	กรรมการ
๒.๒.๖.๕ นางสาวเสาวลักษณ์ เสียงตรง	กรรมการ
๒.๒.๖.๖ นางสาวสุพรรณษา ศิริชินธ์	กรรมการ
๒.๒.๖.๗ นายพิชญ์พิศลย์ แก้วบุญกว้าง	กรรมการ
๒.๒.๖.๘ นางสาวนัยนา แพงวงศ์	กรรมการ
๒.๒.๖.๙ นางสาวจิรนนท์ วัชรเฉลิม	กรรมการ
๒.๒.๗ กลุ่มสาระการเรียนรู้สุขศึกษาและพลศึกษา	
๒.๒.๗.๑ นายพันพฤต โสมชู	ประธานกรรมการ
๒.๒.๗.๒ นายชิตพล ดีช่วย	กรรมการ
๒.๒.๗.๓ นายปิยะพงษ์ เพชรพงษ์	กรรมการ
๒.๒.๗.๔ นายชวนพงศ์ ผงผาย	กรรมการ
๒.๒.๗.๕ นายนิสันต์ จอมศรี	กรรมการ
๒.๒.๘ กลุ่มสาระการเรียนรู้การอาชีพ	
๒.๒.๘.๑ นางสาวกานดา โชคถนอมจิตต์	ประธานกรรมการ
๒.๒.๘.๒ นางสาวมนัสชนก คำรังสี	กรรมการ
๒.๒.๘.๓ นางสาววรรณ ยะนินทร	กรรมการ
๒.๒.๘.๔ นายวุฒิพงศ์ เอ็นดู	กรรมการ
๒.๒.๘.๕ นางสาวณัฐวดี ดั่งฉืด	กรรมการ
๒.๒.๘.๖ นายจิรัตน์ ตันท์เจริญรัตน์	กรรมการ
๒.๒.๘.๗ นายนายนิธิ อิมเอิบ	กรรมการ
๒.๒.๙ กลุ่มสาระการเรียนรู้ศิลปะ	
๒.๒.๙.๑ นายชัยรัตน์ ระรอยทรง	ประธานกรรมการ
๒.๒.๙.๒ นางสาววิมลรัตน์ คำวังนัง	กรรมการ
๒.๒.๙.๓ นายอนิรุต อิศรางกูร ณ อยุธยา	กรรมการ
๒.๒.๙.๔ นายตรีเพชร บำรุงจิตร	กรรมการ
๒.๒.๑๐ งานกิจกรรมพัฒนาผู้เรียน	
๒.๒.๑๐.๑ นางสาวตุลารัตน์ แสนตอ	ประธานกรรมการ

๒.๒.๑๐.๒ นายชัยรัตน์ ธรรมวยทรง	กรรมการ
๒.๒.๑๐.๓ นางปาณิสรา ศรีทอง	กรรมการ
๒.๒.๑๐.๔ นางสาวปัทมาพร จำโนนสูง	กรรมการ
๒.๒.๑๐.๕ นางสาวปรัชญาภรณ์ สุขพิทักษ์	กรรมการ
๒.๒.๑๐.๖ นางณัฐชยา กิจสุภักดิ์ภิรมย์	กรรมการ
๒.๒.๑๐.๗ นางสาวศิริวรรณ ดวงจะโปะ	กรรมการ

๒.๒.๑๑ กลุ่มบริหารงบประมาณ

๒.๒.๑๑.๑ นางสาวพิมพ์เพชร เพชรประยูร	ประธานกรรมการ
๒.๒.๑๑.๒ นางสุนล โพธิ์พึ้ง	กรรมการ
๒.๒.๑๑.๓ นางสาวสุรางคณา ยาหยี	กรรมการ
๒.๒.๑๑.๔ นางสาวพัทธิกา ประสานดี	กรรมการ
๒.๒.๑๑.๕ นางสาวทิพวรรณ กุลากุล	กรรมการ
๒.๒.๑๑.๖ นางสาวนิจธีรา คงห้วยรอบ	กรรมการ
๒.๒.๑๑.๗ นางสาวสุวัทนา จีนสันเทียะ	กรรมการ
๒.๒.๑๑.๘ นายพิชญ์พิศลย์ แก้วบุญกว้าง	กรรมการ

๒.๒.๑๒ กลุ่มบริหารงานบุคคล

๒.๒.๑๒.๑ นางสาวจิตราพร เนียมจ้อย	ประธานกรรมการ
๒.๒.๑๒.๒ นางสมจิตรี หอมลำตวน	กรรมการ
๒.๒.๑๒.๓ นายธัญ ศรีสวัสดิ์	กรรมการ
๒.๒.๑๒.๔ นายพิชญ์พิศลย์ แก้วบุญกว้าง	กรรมการ

๒.๒.๑๓ กลุ่มบริหารทั่วไป

๒.๒.๑๓.๑ นายทวีป จิระโร	ประธานกรรมการ
๒.๒.๑๓.๒ นางนุตนรินทร์ ศิริอรุณปัญญา	กรรมการ
๒.๒.๑๓.๓ นางรัชณี ทัพหิรัญ	กรรมการ
๒.๒.๑๓.๔ นางสาววิมลรัตน์ คำวัจนัง	กรรมการ
๒.๒.๑๓.๕ นายอนิรุต อิศรางกูร ณ อยุธยา	กรรมการ
๒.๒.๑๓.๖ นางสาวตุลารัตน์ แสนตอ	กรรมการ
๒.๒.๑๓.๗ นางณัฐชยา กิจสุภักดิ์ภิรมย์	กรรมการ
๒.๒.๑๓.๘ นายตรีเพชร บำรุงจิตร	กรรมการ
๒.๒.๑๓.๙ นายสุธี พลขลี	กรรมการ
๒.๒.๑๓.๑๐ นางสาวญาโนทัย คงคาทิพย์	กรรมการ
๒.๒.๑๓.๑๑ นางสาวศิริวรรณ ดวงจะโปะ	กรรมการ

๒.๒.๑๓.๑๒ นายชัยวัฒน์ วงกวน	กรรมการ
๒.๒.๑๓.๑๓ นางสาวจารุวี นวนสำเนียง	กรรมการ
๒.๒.๑๓.๑๔ นางสาวทิพวรรณ กุลากุล	กรรมการ
๒.๒.๑๓.๑๕ นายฉัญ ศรีสวัสดิ์	กรรมการ
๒.๒.๑๓.๑๖ นางสาวพัชญา ฉันทพิริยกุล	กรรมการ
๒.๒.๑๓.๑๗ นางสาวศุภรัสมิ์ วิชัยรัตน์	กรรมการ
๒.๒.๑๓.๑๘ นายวุฒิพงศ์ เอ็นดู	กรรมการ
๒.๒.๑๓.๑๙ นางสาวอาภาภัทร จิระโร	กรรมการ
๒.๒.๑๓.๒๐ นางสาวอภิชญา สลับตาล	กรรมการ
๒.๒.๑๓.๒๑ นายศุภวิชญ์ สีนถาวร	กรรมการ/ประธานสถานักเรียน
๒.๓ แผนงานโครงการห้องเรียนพิเศษ MEP	
๒.๓.๑ นางพรพนา เทียนทอง	ประธานกรรมการ
๒.๓.๒ นางสุมล โพธิ์พิ่ง	กรรมการ
๒.๓.๓ นางสาวพัชญา ฉันทพิริยกุล	กรรมการ
๒.๓.๔ นางสาวปรัชญาภรณ์ สุขพิทักษ์	กรรมการ
๒.๓.๕ นางสาวเสาวลักษณ์ เสียงตรง	กรรมการ
๒.๓.๖ นางสาวสุพรรณษา ศิริพันธ์	กรรมการ
๒.๓.๗ นายพิชญ์พิศลย์ แก้วบุญกว้าง	กรรมการ
๒.๓.๘ นางสาวนัยนา แพงวงศ์	กรรมการ
๒.๓.๙ นางสาวจirinันท์ วัชรเฉลิม	กรรมการ
๒.๔ แผนงานโครงการห้องเรียนพิเศษ SMTE	
๒.๔.๑ นางสาวน้ำอ้อย ใจแสน	ประธานกรรมการ
๒.๔.๒ นางรัชณี ทัพทริฎ	กรรมการ
๒.๔.๓ นางณิชาพัฒน์ โชติธนนันทพงศ์	กรรมการ
๒.๔.๔ นางสาวสุธาทิพย์ พันธุ์วัฒนะ	กรรมการ
๒.๔.๕ นางสาวตุลารัตน์ แสนตอ	กรรมการ
๒.๔.๖ นางสาวพัทธิกา ประสานดี	กรรมการ
๒.๔.๗ นายนวพัฒน์ เก็มกาแมน	กรรมการ
๒.๔.๘ นางสาวทิพวรรณ กุลากุล	กรรมการ
๒.๔.๙ นางสาวนิจธีรา คงห้วยรอบ	กรรมการ
๒.๔.๑๐ นางสาวอรรณกานต์ ทองแดงเจือ	กรรมการ
๒.๔.๑๑ นางสาวปัทมาพร จำโนนสูง	กรรมการ

๒.๔.๑๒ นางสาวถนอมขวัญ วิบูลย์ธนสาร	กรรมการ
๒.๔.๑๓ นางสาวสุวตชา จินสันเทียะ	กรรมการ
๒.๔.๑๔ นางสาววิภาวรรณ กังใจ	กรรมการ
๒.๕ แผนงานศูนย์ HCEC	
๒.๕.๑ นายเรวัตร์ ะบุรงค์	ประธานกรรมการ
๒.๕.๒ นางพรพนา เทียนทอง	กรรมการ
๒.๕.๓ นางสุมล โพธิ์พึ้ง	กรรมการ
๒.๕.๔ นางสาวพัชญา ฉันทพิริยกุล	กรรมการ
๒.๕.๕ นางสาวปรัชญาภรณ์ สุขพิทักษ์	กรรมการ
๒.๕.๖ นางสาวเสาวลักษณ์ เสียงตรง	กรรมการ
๒.๕.๗ นางสาวสุพรรณษา ศิริพันธ์	กรรมการ
๒.๕.๘ นายพิชญ์พิศลย์ แก้วบุญกว้าง	กรรมการ
๒.๕.๙ นางสาวนัยนา แพงวงศ์	กรรมการ
๒.๕.๑๐ นางสาวจิรนนท์ วัชรเฉลิม	กรรมการ
๒.๖ แผนงานศูนย์โอลิมปิกวิชาการ สอวน. วิชาชีววิทยา	
๒.๖.๑ นางสาวทิพวรรณ กุลากุล	ประธานกรรมการ
๒.๖.๒ นางสาวน้ำอ้อย ใจแสน	กรรมการ
๒.๖.๓ นางรัชณี ทัพหิรัญ	กรรมการ
๒.๖.๔ นางณิชชาพัฒน์ โชติธนนันทพงศ์	กรรมการ
๒.๖.๕ นางสาวสุธาทิพย์ พันธุ์วัฒนะ	กรรมการ
๒.๖.๖ นางสาวตุลารัตน์ แสนตอ	กรรมการ
๒.๖.๗ นางสาวพัทธิกา ประสานดี	กรรมการ
๒.๖.๘ นายนวพัฒน์ เกี่ยมกาแมน	กรรมการ
๒.๖.๙ นางสาวนิจธีรา คงห้วยรอบ	กรรมการ
๒.๖.๑๐ นางสาวอรรถกานต์ ทองแดงเจือ	กรรมการ
๒.๖.๑๑ นางสาวปัทมาพร จำโนนสูง	กรรมการ
๒.๖.๑๒ นางสาวถนอมขวัญ วิบูลย์ธนสาร	กรรมการ
๒.๖.๑๓ นางสาวสุวตชา จินสันเทียะ	กรรมการ
๒.๖.๑๔ นางสาววิภาวรรณ กังใจ	กรรมการ
๒.๗ แผนงาน ศูนย์พัฒนาวิชาการ กลุ่มสาระการเรียนรู้ภาษาต่างประเทศ จังหวัดนครนายก	
๒.๓.๑ นางสาวพัชญา ฉันทพิริยกุล	ประธานกรรมการ
๒.๓.๒ นางพรพนา เทียนทอง	กรรมการ

๒.๓.๓ นางสาวสุมล โปธิ์พึ้ง	กรรมการ
๒.๓.๔ นางสาวปรีชญาภรณ์ สุขพิทักษ์	กรรมการ
๒.๓.๕ นางสาวเสาวลักษณ์ เสียงตรง	กรรมการ
๒.๓.๖ นางสาวสุพรรณษา ศิริพันธ์	กรรมการ
๒.๓.๗ นายพิชญ์พิศลย์ แก้วบุญกว้าง	กรรมการ
๒.๓.๘ นางสาวนัยนา แพงวงศ์	กรรมการ
๒.๓.๙ นางสาวจirinันท์ วัชรเฉลิม	กรรมการ

หน้าที่ จัดทำโครงการ/กิจกรรม และดำเนินงานตามโครงการ/กิจกรรม ตามแผนงานทั้ง ๗ แผนงาน โดยมุ่งพัฒนาผู้เรียนให้บรรลุตามวิสัยทัศน์ พันธกิจ เป้าประสงค์ กลยุทธ์ของโรงเรียน ให้ผู้เรียนมีคุณภาพตามมาตรฐานการศึกษาแห่งชาติ สอดคล้องกับกลยุทธ์ของสำนักงานคณะกรรมการการศึกษาขั้นพื้นฐาน

๓. คณะกรรมการเลขานุการ

๓.๑ นางสาวสุรางคณา ยาทยี่	ประธานกรรมการ
๓.๒ นางวรภาภา นุรัตน์	กรรมการ
๓.๓ นางสาวจาร์วี นวนสำเนียง	กรรมการ
๓.๔ นางสาวนิจธีรา คงห้วยรอบ	กรรมการ
๓.๕ นายชวนพงศ์ ผงผาย	กรรมการ
๓.๖ นางสาวทิพวรรณ กุลากุล	กรรมการและเลขานุการ
๓.๗ นางสาวสุวิตชา จินสันเทียะ	กรรมการและผู้ช่วยเลขานุการ

หน้าที่ รวบรวมข้อมูลผลการพิจารณาประเมินโครงการ/กิจกรรม จัดทำสรุปเล่มแผนปฏิบัติการ ประจำปีการศึกษา ๒๕๖๖ เพื่อเสนอคณะกรรมการสถานศึกษาขั้นพื้นฐาน และเผยแพร่ไปยังผู้เกี่ยวข้องต่อไป

ขอให้ครูและบุคลากรที่ได้รับการแต่งตั้ง ประชุม ปรีกษาหารือ ประสานงาน วางแผนดำเนินงาน และปฏิบัติหน้าที่ที่ได้รับมอบหมายด้วยความซื่อสัตย์ เสียสละ รับผิดชอบ อย่างเต็มกำลังความสามารถ ปฏิบัติหน้าที่ตามระเบียบแบบแผนของทางราชการ เพื่อให้เกิดผลดีต่อทางราชการและโรงเรียนสืบไป

ทั้งนี้ ตั้งแต่ วันที่ ๓๐ เดือน พฤษภาคม พ.ศ. ๒๕๖๖ เป็นต้นไป

สั่ง ณ ๓๐ เดือน พฤษภาคม พ.ศ. ๒๕๖๖

(นายสมโภช อินทปัญญา)

ผู้อำนวยการโรงเรียนองครักษ์